



*gipfel.*BLICKE

▲ **Freizeitmagazin**
im Naturpark Oberer Bayerischer Wald

▲ **Frühling 2026**
April bis Juni





PLATZ FÜR NATURLIEBHABER

auf den Baumwipfelpfaden Bayerischer Wald und Salzkammergut

www.treetop-walks.com

Servus

IM NATURPARK OBERER BAYERISCHER WALD

Unser Freizeitmagazin gipfelBLICKE begleitet Sie in vier Ausgaben durch die Jahreszeiten im Naturpark Oberer Bayerischer Wald – inklusive gelegentlichen Blicken hinüber in den angrenzenden Böhmerwald. Dabei dürfen Sie sich auf großartige Inspirationen freuen im Land von Gebirgs- und Flusslandschaften zwischen Arber, Osser, Gibacht, dem Schwarzach- und Regental bis hinein in den Vorderen Bayerischen Wald.

Jetzt im Frühling erwacht die Natur farbenfroh zum Leben. Die sattgrünen Wiesen, Felder und Wälder warten schier darauf entdeckt zu werden – ebenso wie die panoramaträchtigen Gipfel. Erkunden kann man die traumhaften Landschaften nicht nur zu Fuß, sondern auch prima auf zwei Rädern. In dieser Ausgabe empfehlen wir Ihnen, liebe Leserinnen und Leser, zum Beispiel ein spannendes Zweirad-Trio. Für Wanderfans haben wir unter anderem eine entspannende Tour rund um den Ölberg und eine wilde Runde auf dem Wasserscheidenweg im Angebot.

Im Magazin gipfelBLICKE finden Sie also wertvolle Tipps für einen abwechslungsreichen Aufenthalt, egal ob Sie allein, zu zweit oder mit Kind und Kegel unterwegs sind. Und: Wir können Ihnen einen abwechslungsreichen Veranstaltungskalender für den kompletten Landkreis Cham präsentieren.

Nehmen Sie sich Zeit, blättern Sie ein wenig durchs Magazin und staunen Sie, wie vielfältig Land und Leute hier sind.

Wir wünschen Ihnen viele schöne, erlebnisreiche und erholsame Momente und Eindrücke bei uns im grenzenlosen Woid!

Ihr Team vom Freizeitmagazin gipfelBLICKE



Titelbild

Frühlingserwachen am Kleinen Arbersee.
(Foto: © Woidlife Photography)

Nächste Ausgabe

gipfelSOMMER
Juli – August

Annahmeschluss

15. Mai 2026



Christian Schwankl
Magazinleitung



Gregor Wolf
Redaktion

Digital



Immer aktuell in unserem ePaper blättern
gipfel.agentur-ssl.de



Interessante Beiträge, Tipps und tolle Motive
[instagram.com/gipfelblicke_magazin](https://www.instagram.com/gipfelblicke_magazin)

Erscheinungen

gipfelFRÜHLING
April – Mai – Juni

gipfelSOMMER
Juli – August

gipfelHERBST
September – Oktober –
Mitte November

gipfelWINTER
Advent – Weihnachten –
Januar – Februar – März



06 | gipfelHEIMAT

Übersichtskarte und Regionen im Oberen Bayerischen Wald und Böhmerwald

40 | gipfelKULTUR

Museen, Brauchtum und mehr

Fotonachweis

Bilder mit freundlicher Genehmigung der beteiligten Touristinfos, des Tourismusverbandes Ostbayern, des Naturparks Oberer Bayerischer Wald, von pixabay.com, von Woidlife Photography sowie von Gregor Wolf.

Der Herausgeber übernimmt für Vollständigkeit, abgesagte Termine, für Übertragungs- oder sonstige Fehler, sowie eingesandte Manuskripte und Fotos keine Haftung. Nachdruck nur mit Genehmigung des Herausgebers.

22 | gipfelFRÜHLING

Sattgrüne Outdoor-Erlebnisse

50 | gipfelKALENDER

Die schönsten Veranstaltungen

Inhalt

06 | gipfelHEIMAT

- 03 ... Editorial und Erscheinungsweise
- 06 ... Übersichtskarte Naturpark Oberer Bayerischer Wald
- 10 ... Erlebnisregionen Cham, Bayerischer Wald – ganz oben, Kötztinger Land, Lamer Winkel, Land der Regenbogen, Vorderer Bayerischer Wald
- 14 ... Naturpark Oberer Bayerischer Wald
- 15 ... **INTERVIEW:** Moorig schönes Wasser
- 21 ... Reiseinfos für Tschechien

22 | gipfelFRÜHLING

- 23 ... Zwischen Nordsee und Schwarzem Meer
- 26 ... Frühlingshafte Ölberg-Runde
- 30 ... Rund um das „Meran Bayerns“

- 32 ... Die Gipfel im Blick
 - 34 ... Goldsteig in Bronze, Silber und Gold
 - 36 ... Ein grenzenloses Rad-Trio
- ### 40 | gipfelKULTUR
- 41 ... Die Magd, der die Kinder folgen
 - 42 ... Das Juwel im Regental
 - 44 ... Das diesjährige Further Ritterpaar
 - 46 ... Kultlocation für Musikfans
 - 47 ... Eintauchen in die Sagen der Region

50 | gipfelKALENDER

- 51 ... Regelmäßige Termine und Ausstellungen
- 53 ... Termine im April
- 58 ... Termine im Mai
- 70 ... Termine im Juni

Impressum

- Herausgeber** © agentur SSL GmbH & Co. KG
Sachsenring 31, 94481 Grafenau
- Magazinleitung** Christian Schwankl
Tel. 08552 625094
schwankl@agentur-ssl.de
- Redaktion** Gregor Wolf
gipfelblicke@agentur-ssl.de
- Layout/Grafik** Michael Reih - Vanessa Schreiner
Tel. 08552 625095
- Anzeigenberatung** Maria Mautner
magazine@agentur-ssl.de

Erlebnisregion Naturpark Oberer Bayerischer Wald



TOP Ausflugsziele

... und noch viel mehr!

DRACHENHÖHLE

93437 Furth im Wald - Eschlkamer Straße 10a
Tel. 0 99 73 / 509-640 - info@further-drache.de

Drachenhöhle

Erfahren Sie alles über die Geschichte der Drachen, das Festspiel und die Technik.

Stehen Sie dem gewaltigen Drachen selbst gegenüber - Gänsehaut garantiert!

Weitere Infos unter
www.further-drache.de



FLEDERWISCH

93437 Furth im Wald - Lagerplatz 5
Tel. 0 99 73 / 12 29 - www.flederwisch.de

- Größte Dampfmaschine Bayerns
- Entdeckungspfad der Technik
- Historische Erlebniswelt
- Goldwaschen
- Café zum Staunen



WILDGARTEN

93437 Furth im Wald - Daberger Straße 33
Tel. 0 99 73 / 29 33 - www.wild-garten.de

Wildgarten
Furth im Wald

- Geheimnisvolle Wasserwelt
- Echte Drachen
- Unheimliche Begegnungen



NATUR-ERLEBNIS-LAND

Furth im Wald - Hohenbogenwinkel

Einen Drachen besuchen, die Unterwelt erkunden, um einen See wandern. Durch die Zeit reisen, Natur neu erleben, den Berg bezwingen. Klänge erwandern, Tradition spüren - alles an einem Ort! Das NaturErlebnisLand Furth im Wald - Hohenbogenwinkel bietet vielfältige Freizeitmöglichkeiten in herrlicher Landschaft. Die Drachenstichstadt Furth im Wald erweckt im August das Mittelalter zum Leben und beheimatet den größten vierbeinigen Schreitroboter der Welt - den Further Drachen. Sein Zuhause: die Drachenhöhle. Beim ältesten deutschen Volksschauspiel fasziniert er jährlich Tausende Besucher.



Tourist-Information Furth im Wald
Stadtplatz 2 • 93437 Furth im Wald • Tel. 09973 / 509-600
www.furth.de

Tourist-Information Neukirchen b. Hl. Blut
Marktplatz 10 • 93453 Neukirchen b. Hl. Blut • Tel. 09947 / 940821
www.neukirchen.bayern

Tourist-Information Eschlkam
Waldschmidplatz 2 • 93458 Eschlkam • Tel. 09948 / 940815
www.eschkam.de



FELSENGÄNGE

93437 Furth im Wald - Kramerstraße
Tel. 0 99 73 / 12 29 oder 29 33 - www.flederwisch.de

Steigen Sie hinab ins Ungewisse - erleben Sie Geschichte und Geschichten im Untergrund von Furth im Wald



LANDESTORMMUSEUM

93437 Furth im Wald - Schloßplatz 4
Telefon 0 99 73 / 509-600 - kultur@furth.de

- Dauerausstellung Grenzerfahrungen
 - Stadtturm
 - Drache
- www.landestormmuseum.de



STEINBRUCHSEE

93437 Furth im Wald - Steinbruchweg 10
Telefon 0 99 73 / 6 09 - info@steinbruchsee.de

HOTEL - GASTHOF
Am Steinbruchsee
Wildgehege • Aufzug • Erlebnis & Natur

- Wildgehege
- Wald- und Uhrenmuseum
- Fischzucht
- Schauaquarium
- Spielplatz
- Bienenhaus



DER DRACHENSTICH

Furth im Wald
Deutschlands ältestes Volksschauspiel



31.07. bis 16.08.
2026

DRACHENSTICH-FESTSPIELE e. V.
93437 Furth im Wald
Tel. 09973/509-650
www.drachenstich.de

NEUKIRCHEN b. Hl. Blut

Tourist-Info - 93453 Neukirchen b. Hl. Blut
Tel. 0 99 47 / 94 08 21 - www.neukirchen.bayern

- Klostergarten der Franziskaner
- Dem Hören ein Weg (Klangweg)
- Wallfahrtsmuseum
www.wallfahrtsmuseum.de



FREIZEITZENTRUM

93453 Neukirchen b. Hl. Blut
Tel. 0 99 47 / 464 - www.hohenbogen.de

HOHENBOGEN
Sport + Freizeit - Zentrum

- Sommerrodelbahn
- Doppelsesselbahn
- Kinder-Freizeitwelt
- Inline-Skaten - Graskart
- Wintersportzentrum



Erlebnisstadt Cham

Tourist-Info Cham
Kirchplatz 1
93413 Cham
Tel. 09971 8579 410
tourist@cham.de
www.cham.de



Im Naturpark Oberer Bayerischer Wald in der Urlaubsregion Land der Regenbogen liegt die Kreisstadt Cham. Jeden Tag pünktlich um 12.05 Uhr erklingt die „Marseillaise“ vom Glockenspiel des Rathauses. Die französische Nationalhymne war ursprünglich ein Kriegslied für die Rheinarmee und dem gebürtigen Chamer Nikolaus Graf von Luckner gewidmet. Auch im Cham der heutigen Zeit ist Luckner noch immer allgegenwärtig. Die Besichtigung seines Geburtshauses ist fester Bestandteil einer jeden Stadtführung, auf dem

kunstvollen Marktplatzbrunnen ist er als wasserspeiende Statue dargestellt und im gesamten Innenstadtbereich trifft man gleich auf mehrere lebensgroße Luckner-Figuren mit prächtigen Uniformen. Doch auch sonst hat die Stadt Cham einiges zu bieten - von Sehenswürdigkeiten wie dem Wahrzeichen der Stadt, dem Biertor, oder der berühmten Florian-Geyer-Brücke aus dem Kriegsfilm „Die Brücke“ über kulinarische Spezialitäten aus Nah und Fern in mehr als 60 renommierten Restaurants bis hin zu 100.000 Qua-

dratmetern Shopperlebnis pur. Das Zentrum der alten Handelsstadt bildet der historische Marktplatz mit spätgotischem Rathaus, der Pfarrkirche St. Jakob aus dem 14. Jahrhundert und dem kunstvollen Marktbrunnen mit seinen wasserspeienden Figuren.

Cham ist immer eine Reise wert - ob gemeinsam mit der Familie, dem Partner oder in einer Gruppe Gleichgesinnter. An den Ufern des Regens entdecken Sie die unberührte Natur und das breitgefächerte Kulturangebot.



Die Ferienregion Kötztlinger Land im oberen Bayerischen Wald erwartet Sie mit attraktiven Angeboten in einer Landschaft wie aus dem Bilderbuch. Bad Kötzing als Kneippheilbad ist ganz auf Gesundheit eingestellt und auch eine interessante Einkaufsstadt oder versuchen Sie doch einfach Ihr Glück in der Spielbank Bad Kötzing. Blaibach, der anerkannte Erholungsort, bietet sich nicht nur als idealer Urlaubsort für Erholungssuchende an, sondern ist auch Ausgangspunkt für alle Wander-, Rad- und Wasser-

sportfreunde. Miltach kann gleich mit zwei Schlössern aufwarten. Das Welt-Kunst-Museum ist hier beheimatet. Und in Zandt ist ebenfalls für nahezu alles gesorgt. Zwei Feriendörfer, Ferienwohnungen und Urlaub auf dem Bauernhof machen das Angebot komplett. Die drei Erholungsorte Grafenwiesen, Hohenwarth und Rimbach laden Sie ein, in eine wald- und wiesengrüne Welt mit verspielten Bächen, endlosen Wäldern und in der Sonne leuchtenden Berggipfeln.

Kötztlinger Land

Werbegemeinschaft Kötztlinger Land
Bahnhofstraße 15
93444 Bad Kötzing
Tel. 09941 40032-150
info@koetztinger-land.de
www.koetztinger-land.de

Gemeinden

Bad Kötzing
Blaibach
Grafenwiesen
Hohenwarth
Miltach
Rimbach
Zandt

Bayerischer Wald - ganz oben

Tourismusgemeinschaft
Waldmünchner Urlaubsland e.V.
Marktplatz 16
93449 Waldmünchen
Tel. 09972 307-24
tourist@waldmuenchen.de

Natur-Erlebnis-Land Furth im Wald
Hohenbogenwinkel
Tourist-Info Marktplatz 10
93453 Neukirchen b.Hl.Blut
Tel. 09947 9408-21
info@hohenbogenwinkel.de
www.bayerischer-wald-ganz-oben.de



Ganz oben im Bayerischen Wald, wo der Wald Bayern und Böhmen verbindet, wartet eine kontrastreiche Landschaft darauf, von Ihnen entdeckt zu werden. Von unseren Gipfeln aus weitet sich der Blick über Grenzen hinweg. Entdecken Sie sich selbst, erleben Sie unsere Geschichte hautnah, fühlen Sie die Unverfälschtheit der Menschen. Ganz oben stehen wir nicht nur geografisch, unser „Further Drache“ hat als größter Schreitroboter der Welt einen Platz „ganz oben“. Von den Aussichtstürmen auf unseren Bergen können Sie sich den Wind um die Nase wehen lassen.

Ganz oben dürfen wir uns auch bei unseren grenzüberschreitenden Aktivitäten einordnen. Ein Novum ist, dass unsere DSV nordic aktiv Region „Oberer Bayerischer Wald / Böhmischer Wald - Horní Bavorský les / Český les“ als erste deutsch-tschechische Region grenzüberschreitend und durchgängig zweisprachig vom DSV zertifiziert wurde. Egal, ob Sie im Sommer oder im Winter zu uns kommen wollen, wir sind Drachenland, Familien- und Kinderland, Aktiv- und Erlebnisland und nicht zuletzt Kulturland. Bei uns sind Erholung und erlebnisreiche Urlaubstage garantiert.



Eingebettet in eine hufeisenförmigen Bergkette - umrahmt von den meisten Eintausendern des Bayerischen Waldes - das ist der Lamer Winkel mit seinen drei Orten Arrach, Lam und Lohberg. Hier erleben Sie landschaftliche Vielfalt und Harmonie im Einklang mit der Natur. Der Lamer Winkel, das ist Heimat in echt - echt natürlich, echt familiär und echt zu erleben. Gemeinsam mit dem Böhmerwald bildet der Bayerwald die größte zusammenhängende Waldlandschaft Mitteleuropas. Und nirgendwo gibt es mehr „Tausender“ unter den Waldbergen als im Lamer Winkel. Natur, Wandern, Mountainbi-

ken, Trailrunning - all das und noch viel mehr können Sie bei uns erleben und natürlich Gastfreundschaft mit ganz viel Herz, denn die Seele des Lamer Winkels machen nicht zuletzt die Menschen aus, die hier leben. Traditionen und Brauchtum werden noch gepflegt und mit Leben gefüllt. An vielen Stellen begegnet man Wegkreuzen, Marterln oder Totenbrettern, oft in Holz gefasste Schicksale, die von den Menschen hierzulande erzählen. Egal ob Sie die Region erkunden, mit dem Mountainbike oder im Laufschrift erklimmen oder in aller Stille genießen, der Lamer Winkel hält viele schöne Angebote bereit.

Lamer Winkel

Tourist-Info Arrach
Lamer Straße 78
93474 Arrach
Tel. 09943 1035
tourist@arrach.de

Tourist-Info Lam
Marktplatz 1
93462 Lam
Tel. 09943 777
tourist@lam.de

Tourist-Info Lohberg
Rathausweg 1a
93470 Lohberg
Tel. 09943 941313
tourist@lohberg.de

www.lamer-winkel.bayern

Wir laden Sie
♥-lich ein!

Whisky Destillerie

Bärwurzerei · Obstbrennerei

Drexler Arrach

Spezialitäten aus dem Bayerischen Wald

- X über 80 verschiedene Spezialitäten
- X kostenlose SCHNAPSPROBEN
- X GÜNSTIG - direkt vom Hersteller
- X bayerische Mitbrings'l

Erleben Sie in Arrach:

- X Schnapsbrennerei
- X Destillerie-Museum
- X Handwerksmuseum

Spezialitäten Brennerei
Drexler Arrach GmbH
Lamer Str. 94 · 93474 Arrach
Tel. (0 99 43) 36 40
www.drexlers-baerwurz.de
www.drexlers-whisky.de
r.drexler@t-online.de



Whisky - Rum - Gin - Vodka



Holzfasslager Whisky



Destillen



Verkaufsraum / Probiertube



Steingutfasslager für Destillate



Rund um die Städte Cham und Roding, mitten im Naturpark Oberer Bayerischer Wald, bewachsen von Wald und Wiesen und durchquert vom Regenfluss: das ist das Land der Regenbogen. Hier werden Ihre Urlaubsträume wahr - ob gemeinsam mit der Familie, dem Partner oder in einer Gruppe Gleichgesinnter.

An den Ufern des Regens unberührte Natur und breitgefächerte Kultur entdecken. Sich auspowern oder in ihr zur Ruhe kommen. Die regionalen Schätze der Umgebung entdecken. Machen Sie einfach das, wonach Ihnen der Sinn steht: Schließlich sind Sie im Urlaub.



Das Urlaubsgebiet Vorderer Bayerischer Wald liegt in der Mitte von Bayern und ganz in der Nähe der UNESCO Welterbestadt Regensburg. Übrigens gilt der Vorderer Bayerische Wald als das Tor zum Bayerischen Wald. Passend zur Landschaft wird der „Vorwald“ von den Einwohnern auch als der „liebliche“ Teil des Bayerischen Waldes bezeichnet.

Mit vielen Traditionen bietet der „Vorwald“ die besten Voraussetzungen für Ihren Urlaub. Dabei sind die Leute aufgeschlossen und gesellig. Die vielen Sehenswürdigkeiten und Veranstaltungen eigenen sich auch toll für einen Ausflug.

Land der Regenbogen

Tourist-Info Cham
Kirchplatz 1, 93413 Cham
Tel. 09971 8579-410
tourist@cham.de

Tourist-Info Roding
Schulstraße 15, 93426 Roding
Tel. 09461 9418-928
tourist@roding.de
www.cham-roding-urlaub.de

Gemeinden

- Cham
- Chamerau
- Pemfling
- Pöising
- Reichenbach
- Roding
- Runding
- Schorndorf
- Stamsried
- Traitsching
- Waffenbrunn
- Walderbach
- Weiding
- Willmering

Vorderer Bayerischer Wald

Tourist-Info Falkenstein
Marktplatz 1
93167 Falkenstein
Tel. 09462 942220
tourist@vg-falkenstein.de
www.vorderer-bayerischer-wald.de

Gemeinden

- Altenthann
- Bernhardswald
- Brennberg
- Falkenstein
- Michelsneukirchen
- Rettenbach
- Wald
- Wiesenfelden
- Wiesent
- Wörth a.d. Donau
- Zell

Naturpark Oberer Bayerischer Wald

AUSSICHTSREICH. WALDREICH. STEINREICH.

Der als Qualitätsnaturpark zertifizierte Naturpark Oberer Bayerischer Wald zeichnet sich durch eine außergewöhnliche Vielfalt aus. Von extremen Trocken-Kiefern-Wäldern, über seltene Niedermoore und artenreiche Auen, bis hin zu über 1000 Meter hohen Gipfeln: Hier gibt es viele Naturschätze zu entdecken.

Mit 179.600 Hektar zählt er zu den größten Naturparks in Bayern. Mit den über 1000 Meter hohen Bergen Kleiner Arber (1383 Meter), Großer Osse (1293 Meter), Enzian (1285 Meter), Schwarzeck (1238 Meter), Kaitersberg (1132 Meter) und Hohenbogen (1073 Meter) sowie mit seinen Flusstälern und Seen kann er mit einer reizvollen und abwechslungsreichen Landschaft aufwarten.

Artenreich sind Fauna und Flora besonders in schützenswerten und geschützten Biotopen, wo sich seltene Pflanzen wie Orchideen, Wollgras, Trollblume, Arnika, Fiebertee und viele andere finden lassen. Ein dichtes Netz von bestens ausgeschilderten Wanderwegen, über 900 Kilometer markierte Radwege sowie ein breites Angebot an Mountainbike-Strecken führen durch den Naturpark Oberer Bayerischer Wald.

Die vier Naturpark-Ranger und die Naturpark-Gebietsbetreuerin laden ein zu erlebnisreichen Führungen ganz nach Adalbert Stifter: „Das Beste steht nicht immer in den Büchern, sondern in der Natur“. Eine „Entführung“ zum Kleinen Arbersee, ins Arracher Moor, zur Teufelsmauer, in den Felsenpark oder in die Hölle, um nur einige zu nennen, sollte man sich nicht entgehen lassen.

Ein landschaftliches Juwel im Naturpark:
Der Neubäuer See.
Foto: TVO / Thomas Kujat



Moorig schönes Wasser

INTERVIEW MIT RANGERIN LEA RUTZ: DIE BESONDERHEITEN RUND UM DEN NEUBÄUER SEE

Sie sind wahre Naturexperten. Zu ihren Aufgaben gehört nicht nur die klassische Gebietskontrolle, sondern vor allem auch die Information der Besucher. Die Rede ist von den Rangern und Gebietsbetreuern des Naturparks Oberer Bayerischer Wald. Im Gespräch mit dem Magazin gipfelBLICKE verrät Rangerin Lea Rutz, was den Neubäuer See bei Roding so besonders macht.

| Mit dem Frühling erwacht auch die Natur zu neuem Leben. Welche Schönheiten lassen sich gerade jetzt am Neubäuer See entdecken?

Lea Rutz: Eine absolute Besonderheit im Frühling ist die Balz der Moorfrösche: Auf der Suche nach einem Partner verfärben sich die Männchen für kurze Zeit tiefblau. Ein Naturschauspiel, das man unbedingt einmal gesehen haben sollte. Auch für Vogelbeobachterinnen und Vogelbeobachter ist der Frühling besonders spannend, denn

der Neubäuer See dient vielen Zugvögeln als wichtiger Trittstein. Auf ihren langen und kräftezehrenden Reisen legen hier Arten Rast ein, die man sonst in Deutschland nur selten zu Gesicht bekommt. Gleichzeitig erwacht auch die Vegetation wieder zum Leben: Moor-Spezialisten wie der Sonnentau beginnen auszutreiben und zeigen, wie einzigartig dieser Lebensraum ist.

| Seit 1992 steht ein Teil des Sees unter Naturschutz. Was macht die Gegend denn so schützenswert?

Lea Rutz: In Neubäu am See beginnt eine geologische Besonderheit: Die Böden hier sind sandhaltig. Im Landkreis Cham, der überwiegend von schweren Granitböden geprägt ist, wird der Unterschied im Bewuchs schnell sichtbar. Statt Fichten und Tannen wachsen hier vor allem Kiefern und Birken. Diese Sandböden sind auch für die Tierwelt besonders interessant. Eine weitere

▲ Am Seeufer befindet sich vielerorts wertvolle Moorbereiche.
Fotos: TVO / Thomas Kujat

Info

Naturpark-Infos inklusive kostenloser Prospekte gibt es bei: Tourist-Info, Naturpark Oberer Bayerischer Wald, Landkreis Cham, Rachelstr. 6, 93413 Cham, 09971 78431, touristik@lra.landkreis-cham.de
www.bayerischer-wald.org



Rund um den See gibt's bestimmt auch noch mehr zu erleben. Haben Sie da noch einen besonders Tipp?

Lea Rutz: Rund um den See möchte ich zwei Tipps weitergeben: Für Familien ist der Walderlebnis-spielplatz absolut empfehlenswert. Dort können sich Kinder wunderbar austoben und die Natur spielerisch entdecken. Und auch vom Wasser aus lohnt sich ein Ausflug: Als Wassersportlerin kann ich eine Fahrt mit dem Tretboot sehr empfehlen, denn so erlebt man den See noch einmal aus einer ganz besonderen Perspektive.

Danke für die Tipps und das Gespräch.

- ◀ Der Rundweg um den Neubauer See ist etwa 4,2 Kilometer lang.
- ◀ Naturschönheiten liegen oft in filigranen Winzlingen verborgen.

Besonderheit ist der ausgedehnte Moorkomplex. Die Moorschicht ist vergleichsweise jung, wurde jedoch nie durch Torfabbau beeinträchtigt. Dadurch findet sich in Neubäu am See eine außergewöhnlich intakte und artenreiche Moorvegetation. Das Zusammenspiel von lichten Kiefernwäldern und Feuchtgebieten schafft einen besonderen Lebensraum und wichtigen Rückzugsort für zahlreiche Pflanzen- und Tierarten.

Besucher, die einen Blick aufs Naturjuwel werfen wollen, schlagen am besten welche Route ein?

Lea Rutz: Um den Neubauer See führt ein Rundweg, auf dem Besucherinnen und Besucher die Natur in ihrer ganzen Vielfalt erleben können. Besonders die Aussichtsplattform und der Vogelbeobachtungsturm bieten spannende Einblicke in die Tier- und Pflanzenwelt. Mein persönlicher **Tipp:** Von der Aussichtsplattform aus lässt sich beson-

ders viel beobachten – mit etwas Glück kann man dort sogar die Moorfrösche entdecken.

Aufgrund des sensiblen Lebensraums sollten Naturfans vor Ort behutsam unterwegs sein. Welche Dinge gilt's denn unbedingt zu beachten?

Lea Rutz: Das gesamte Nordufer des Sees ist sowohl als Naturschutzgebiet als auch als Fauna-Flora-Habitat-Gebiet ausgewiesen. In diesen Schutzgebieten gelten besondere Regeln, wie zum Beispiel das allgemeine Wegegebot und die Leinenpflicht für Hunde. Gerade wegen der sensiblen Tier- und Pflanzenarten sind diese Vorgaben in Neubäu am See sehr wichtig. Immer wieder werden Trampelpfade und Wildwechsel genutzt, die bis an den See führen. Diese enden häufig in Moorbereichen, die äußerst trittempfindlich sind. Deshalb unsere dringende Bitte: Bleiben Sie auf den ausgewiesenen Wegen und helfen Sie so mit, die Natur zu schützen.



INTERVIEW

◀ Rangerin Lea Rutz.

FREUEN SIE SICH AUF DIE NEUE HEIMAT DES OSSER BIERS

Das Bier aus dem
Lamer Winkel
im Bayerischen Wald



Echte Qualität.
Echter Geschmack.
Mit Herz und Hand
gebraut.

ZWEI GIPFEL. EIN BIER.

Wir b[r]auen für Sie!

WWW.OSSER-BIER.DE



DAS JAHRESPROGRAMM

Bei mehr als 100 Veranstaltungen lädt der Naturpark Oberer Bayerischer Wald dazu ein, die Natur- und Kulturlandschaft der Region aus nächster Nähe zu erleben. Das als Qualitäts-Naturpark ausgezeichnete Schutzgebiet erstreckt sich über den Landkreis Cham sowie die drei im Landkreis Schwandorf gelegenen Gemeinden Bruck, Nittenau und Bodenwöhr. Das aktuelle Jahresprogramm bietet ein breites Spektrum an Führungen – von rund eineinhalbstündigen Spaziergängen bis hin zu halbtägigen Wanderungen.

Alle Termine sind online einsehbar, digital buchbar und kostenfrei. Gedruckte Programme liegen in allen Tourist-Informationen der Region aus. Darüber hinaus können Gruppen individuelle Führungen anfragen, die passgenau zusammengestellt werden. Das Veranstaltungsangebot reicht von Schneeschuhtouren im Winter über Moor- und Waldspaziergänge bis hin zu geologischen Exkursionen entlang des Pfahls. Auch familienfreundliche Entdeckungstouren rund um Burgen und markante

Felsenformationen sowie Radtouren durch die Regentaläue stehen auf dem Programm.

Viele Führungen führen in besondere Naturschutzgebiete wie die Hölle, die Regentaläue, das Arracher Moor, den Kleinen Arbersee oder das Naturwaldreservat Schwarzwihlberg. 2026 ist das Internationales Jahr der Weidelandschaften und des Hirtentums, dazu gibt es auch einige Führungen, die im Veranstaltungskalender speziell gekennzeichnet sind.

Die Touren werden von den Rangern und Rangerinnen des Naturparks sowie der Gebietsbetreuerin geleitet. Durch Mitmachangebote wie Sensen- und Dengelkurse, können Teilnehmende auch selbst Hand anlegen, um traditionelle Techniken der Landschaftspflege kennenzulernen. Ergänzt wird das Programm durch verschiedene Veranstaltungen in Kooperation mit der Öko Modellregion, die Themen wie nachhaltige Landwirtschaft und Bewirtschaftung sowie Kräuterkunde aufgreifen.

▲ Das Naturpark-Team mit dem gedruckten Jahresprogramm.

Infos

Code scannen um das komplette Jahresprogramm anzuschauen.



BAYERISCHER WALD

NATURPARK OBERER BAYERISCHER WALD

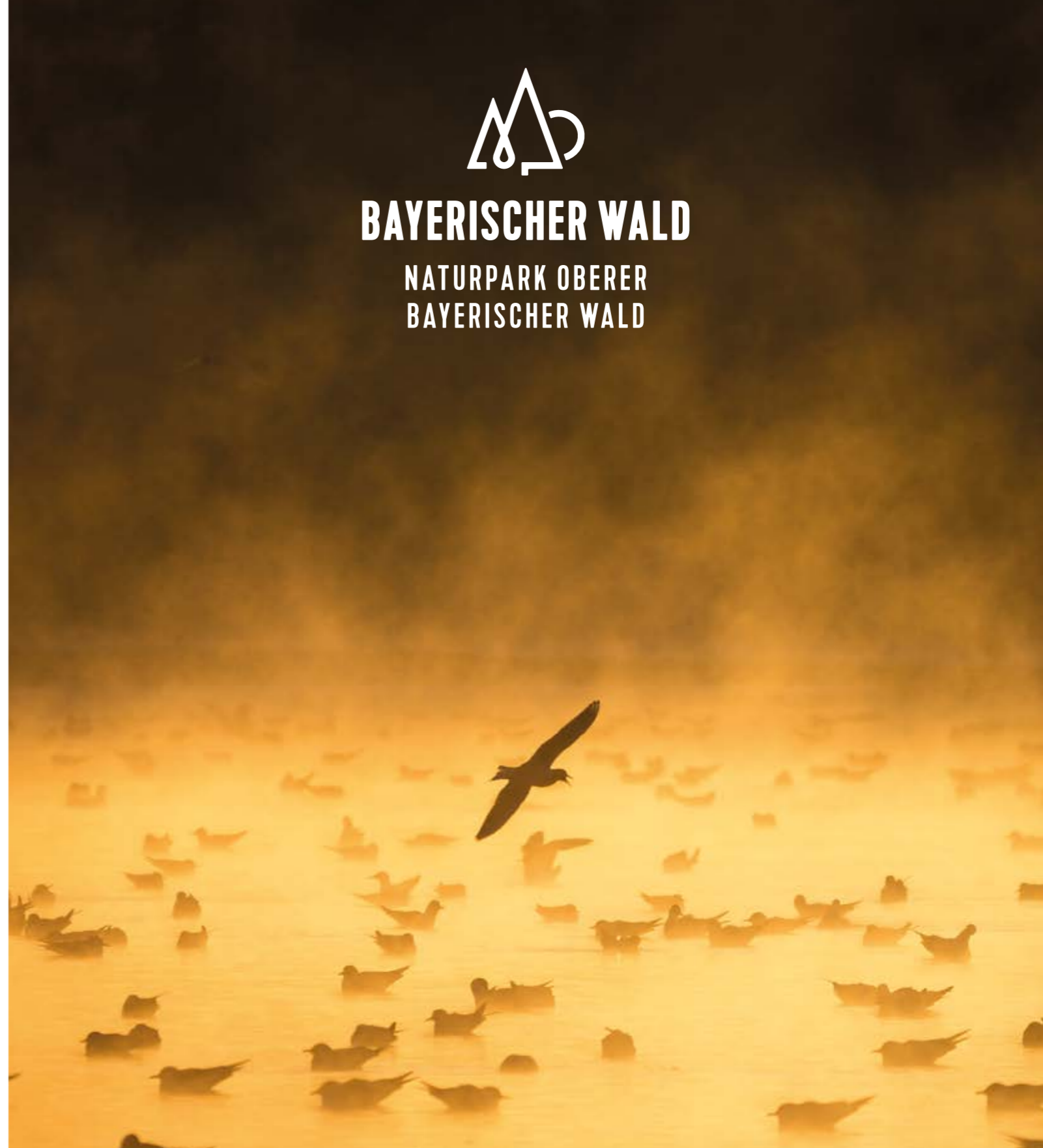

Infos unter: Tel. 09971 / 78 074 • www.bayerischer-wald.org/naturpark





Besuchen | Genießen | Shoppen | Erleben

Ein genussvoller Ort für eine gute Zeit.

Bei uns trifft traditioneller Ursprung auf modernen Zeitgeist für echten Genuss und eine gute Zeit. Sei unser Gast und besuche unsere neue Erlebnisbrennerei in Bad Kötzing im Bayerischen Wald.

Entdecke dabei unsere Genusswelten, verkoste und genieße an unserer Kost.Bar, erlebe eine Tour durch unsere Brennerei und schlendere entspannt durch unseren Shop. Wir freuen uns auf Deinen Besuch!

GUTSCHEIN

2x **GRATIS** 20ml Schnapsfläschchen

Vorbeikommen, einkaufen & beschenken lassen

Bei einem Einkauf ab 15,-€ schenken wir Dir gegen Vorlage dieses Gutscheins zwei Schnapsfläschchen aus unserem Sortiment. Ein Gutschein pro Person (ab 18 Jahren) und Einkauf einlösbar.



Pfingstreiterstraße 44
93444 Bad Kötzing

Ganzjährig geöffnet:

Montag bis Freitag: 9 bis 18 Uhr

Samstag: 9 bis 17 Uhr

Sonn- und Feiertage: 9 bis 17 Uhr



anleitner.de

PFINGSTREITERSTRASSE 44 | BAD KÖTZTING | ANLEITNER.DE

Ausflug ins tschechische Nachbarland

TIPPS UND REISEINFOS



Bei einem Urlaub im Bayerischen Wald bietet es sich an, einen Ausflug ins benachbarte Land Tschechien zu machen. Die Städte Klattau mit seiner romantischen Innenstadtkulisse und das märchenhafte Domažlice zum Beispiel sind vom Bayerwald aus in weniger als einer Stunde Fahrzeit zu erreichen. Übrigens: Tschechien hat die meisten Burgen pro Quadratkilometer in ganz Europa zu bieten. Man kann sich also eine hübsche Burgranlage oder Burgruine nach der anderen anschauen.

STAATSGRENZE

Die Grenze zu Tschechien ist mittlerweile zum Glück keine unüberwindbare Barriere mehr, sondern nur noch beliebtes Fotomotiv, wie hier am Wasserscheidenweg bei Neurittsteig.

REISEDOKUMENTE

- gültiger Reisepass o. Personalausweis
- für Kinder Kinderausweis mit Lichtbild

PFLICHTAUSRÜSTUNG BEI EINREISE MIT PKW

- Verbandskasten und Warndreieck
- Ersatzrad und Reifenpannenset
- Warnweste (pro Insasse)

GESCHWINDIGKEITSBEGRENZUNGEN UND ALLGEMEINES

- innerhalb der Ortschaft 50 km/h
- außerhalb der Ortschaft 90 km/h
- Schnellstraßen 110 km/h · Autobahn 130 km/h
- zulässige Höchstgeschwindigkeit für Motorräder 90 km/h
- absolutes Alkoholverbot - 0,0 Promille
- Ganzjährig ist auch bei Tag mit (Abblend-) Licht zu fahren.
- Kinder bis 12 Jahre und kleiner als 150 cm dürfen nur im Kindersitz mitreisen
- Handys dürfen während der Fahrt nur mit Freisprechanlage benutzt werden
- Beim Überholen von Radfahrern muss der Blinker betätigt werden
- An allen Fußgängerüberwegen hat der Fußgänger stets Vorrang
- Winterreifenpflicht von 1. November bis 31. März
- Winterreifen müssen bei KFZ bis 3,5 t Gesamtgewicht Profiltiefe von min. 4 mm aufweisen (Deutschland 1,6 mm).
- Ganzjahresreifen (Kennzeichnung M+S) sind anstelle von Winterreifen zulässig.

HILFSDIENSTE

- ADAC Deutschland - Tel.+49 89 22 22 22
- ADAC Tschechien - Tel. +420 261 10 43 51

UMTAUSCH VON EURO IN KRONEN

- Direktzahlung mit EC-Karte / Maestro / Kreditkarte
- Barabhebung am EC-/Maestro-Geldautomaten (ATM)
- Geldumtausch in der Wechselstube
- nicht empfohlen: Geldtausch auf der Straße

UNFALL

Bei jedem Unfall mit Personenbeteiligung ist die Polizei hinzuzuziehen. Daten des Unfallgegners selbst notieren. Kopie des Polizeiprotokolls für die Versicherung machen.

VIGNETTE

- Für die Benutzung von Autobahnen und bestimmten Schnellstraßen wird eine Gebühr erhoben (Schilder beachten).
- Es gibt Vignetten für 10 Tage, 1 Monat oder 1 Jahr (erhältlich an Grenzübergängen und vielen Tankstellen).
- Motorräder sind befreit.

EINREISE MIT HAUSTIER

- EU-Heimtierausweis und Microchip-Kennzeichnung
- gültige Tollwut-Impfung
- Leinenpflicht in öffentlichen Gebäuden und Plätzen
- Maulkorbpflicht in öffentlichen Verkehrsmitteln

ZOLL

Erlaubt ist die Einfuhr nach Deutschland von:

- 800 Zigaretten / 400 Zigarillos
- 200 Zigarren / 1 kg Rauchtabak
- 10 Liter Spirituosen
- 10 Liter Alkopops
- 20 Liter Zwischenerzeugnisse
- 60 Liter Wein / 110 Liter Bier
- 10 kg Kaffee
- 20 Liter Benzin oder Diesel im Kanister

Sattgrüne Abenteuer: So macht der Frühling Spaß

NATURGENUSS. WANDERFREUDEN. FAHRADSPASS.

Farbe hält Einzug in der Landschaft, egal ob als bunte Blümchen am Wegesrand oder weiter oben als frische Laubtriebe. Dazu zwitschern die Vögel. Die Sonne scheint. Gerade nach dem dunklen und kalten Winter muss man im Frühling und Frühsommer einfach wieder raus. Frische Luft schnappen. Natur aufsaugen. Glücklich sein. Und dazu hält der Naturpark Oberer Bayerischer Wald allerlei Möglichkeiten parat. In dieser gipfelBLICKE-Ausgabe legen wir den Fokus auf die Fortbewegung per pedes inklusive Wandeln auf der Wasserscheide, Tour im Meran Bayerns und Frühlingsflair am Ölberg. Daneben stellen wir ein lohnendes Radweg-Trio und schicke Erinnerungsstücke an den Fernwanderweg Goldsteig vor.



Bunte Blumenwiese im Lamer Winkel.



Zwischen Nordsee und Schwarzem Meer

DER WASSERSCHIEDENWEG BEI NEURITTSTEIG:
BLAUE GRENZE MIT GLÜCKSGARANTIE

Eine unsichtbare Grenze verläuft durch die Region. Weit oben am Höhenkamm der Bayerwald-Berge. Zwischen Böhmen und Bayern umherspringend, mal hier mal dort. Für uns Menschen hat sie kaum Auswirkungen. Fürs kühle Nass bedeutet sie aber etwas Existenzielles. Denn je nachdem auf welcher Seite dieser Grenze Regen zu Boden fällt, wechselt das Wasser die Richtung. Und die Unterschiede könnten nicht gewaltiger sein. Auf der einen Seite der europäischen Hauptwasserscheide rinnt alles gen Norden, über die Elbe in die Nordsee. Auf der anderen Seite fließt alles gen Südosten, über die Donau ins Schwarze Meer. Und in der Nähe von Neukirchen beim Heiligen Blut kann man Grenzerfahrungen sammeln. Eine Entdeckungsreise auf dem Wasserscheidenweg.

Los geht's am Wanderparkplatz im Ortsteil Neurittsteig. Der dortige Infopavillon mit Übersichtskarten bietet Orientierung. Schnell ist klar: Die

Markierung Nk24 weist für heute den Weg. Machbar ist die Route sowohl im als auch gegen den Uhrzeigersinn. Wir entscheiden uns für die Varianten gegen den Uhrzeigersinn, da wir beim Aufstieg dann meist auf weichem Waldboden wandeln – nicht über harte Forststraßen.

Wir folgen also der rechten Wegweisung, am Waldrand entlang in Richtung eines großen Anwesens. Erst dahinter tauchen wir linker Hand in den Wald ein. Von nun an geht's beständig bergauf. Immer den rot-weißen Markierungen folgend biegen wir erst links, dann rechts ab, kreuzen später einen weiteren Weg geradeaus und erreichen nach knapp 900 Metern Weglänge eine ebenso lautende Höhenlage. An der großen Kreuzung halten wir uns links und genießen eine kurze Flachpassage. Der Wald ringsherum wird derweil immer wilder. Fast mystisch schaut das frühe Morgenlicht durch die Baumwipfel.

- ▲ Große Teile der Tour führen über schöne Waldwege. Fotos: Gregor Wolf
- ▲ Entlang des Abstiegs lauern viele Holzskulpturen am Wegrand.

Die Daten zur Tour

Länge: 7,2 Kilometer

Höhendifferenz: 290 Meter

Markierung: Nk24

Dauer: 2,5 Stunden

Start: Wanderparkplatz bei Neurittsteig 5A, 93453 Neukirchen beim Heiligen Blut. Alternativ: Dorfplatz Rittsteig.

Code scannen für
digitales Kartenmaterial!



VERSTECKTER AUSSICHTS- PUNKT: DAS ZWIESELECK

Erst bei der nächsten Gabelung, an der wir die rechte Wegvariante einschlagen, beginnt uns die Route wieder weiter nach oben zu bringen. Der Weg verläuft nun einige hundert Meter auf einer breiten Forststraße, ehe es in einer Rechts-Links-Kombination auf den letzten Anstieg des Tages zugeht. Gerade hier wird's nun auch immer lichter. Die Sonne spendet nicht nur Wandernern Wärme, sondern auch zahlreichen Blümchen am Wegesrand.

Wenn die Route beginnt flacher zu werden, heißt es aufpassen. Rechter Hand liegt dann einige Meter vom Hauptweg entfernt der Aussichtspunkt am Zwieseleck, den man leicht übersehen kann. Das wäre allzu schaden. Schließlich

wartet hier am Ende der Nach-Oben-Kraxelei nicht nur eine gemütliche Bank, sondern auch ein schlichtes Holzkreuz. Wir befinden uns nun auf rund 1050 Metern Höhe und können durch die Baumkronen noch ein beachtliches Panorama genießen. Vor uns liegt etwa das Ossermassiv und der dank seiner zwei Radarkuppeln leicht zu erkennende Gipfel des Großen Arbers. Nach all den Fernblicken – eventuell sogar noch einer kleinen Brotzeit – geht's schließlich weiter. Es folgt der genussreichste Abschnitt des Tages.

GRENZERFAHRUNGEN MIT BÖHMEN

Der Weg verläuft auf romantischen Pfaden ostwärts weiter. Es dauert nicht lange bis die Landschaft nochmal eine Spur offener wird. Birken, Felsformati-

onen und kleine Tümpel säumen den Steig. Es wird sumpfiger. Und ohne es zu bemerken haben wir auch schon die Hauptwasserscheide überschritten, sind von der Schwarzmeer-Seite auf die Nordsee-Seite gewechselt. Versteckt im jungen Wald kommen wir auch an einer kleinen Steinkapelle vorbei. Und dann wird's endlich offensichtlich. Denn nach etwa 3,8 Kilometer haben wir die deutsch-tschechische Grenze erreicht. Die wird nicht nur von einigen Grenzsteinen und vielen den Grenzverlauf säumenden weiß-blauen Pfosten gesäumt, sondern auch von einem schlichten Infoschild zur Hauptwasserscheide. Denn genau hier trifft die Ländergrenze auch auf die Wassergrenze. Die wilde offene Waldlandschaft lädt uns noch zum Verweilen ein, ehe es letztendlich wieder retour geht.



▲ Die Tour führt auch zu einer kleinen Steinkapelle.

Beim Abstieg folgen wir noch einige Meter dem Grenzverlauf bis zum Taubenbrunnen, der den Angelbach speist und zudem mit einem hölzernen Taubenpaar als Skulptur aufwartet. Rund 500 Meter noch führt uns ein Waldweg gen Tal, ehe wir in einer Links-Rechts-Kombination auf eine harte Forststraße einschwenken. Hier

können wir nun schnell Strecke machen. Unterbrochen wird der Abstieg nur von Wildschwein, Eulen und Luchs, denn auch hier hat Motorsägekünstlers Rudi Mühlbauer noch einige Skulpturen am Wegrand platziert. Und dank der tierischen Auflockerungen vergeht auch das letzte Stück des Rückwegs zum Wanderparkplatz wie im Flug.

ÜBER DEN AUTOR

Der Wandertipp stammt von gipfelBLICKE-Redakteur Gregor Wolf. Er hat den Weg zwischen Nordsee und Schwarzem Meer im Sommer 2025 erkundet, während er für ein kommendes Buchprojekt „Blaue Glücksorte im Bayerischen Wald“ gesucht hat. Und der Wasserscheidenweg ist definitiv eine lohnende Tour mit der Garantie auf eine gehörige Portion Wanderglück. Schattenbilder gibt's zur Erinnerung bei passendem Sonnenstand gleich obendrauf.

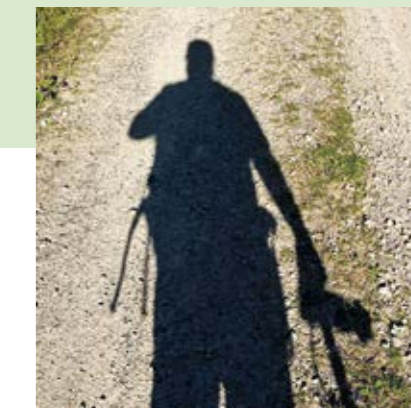

- ◀ Am Zwieseleck wartet ein hölzernes Gipfelkreuz...
- ▼ ... und tolle Ausblicke, zum Beispiel auf den Großen Arber.
- ▼ Ein schlichtes Schild markiert die Wasserscheide zwischen Nordsee und Schwarzem Meer.

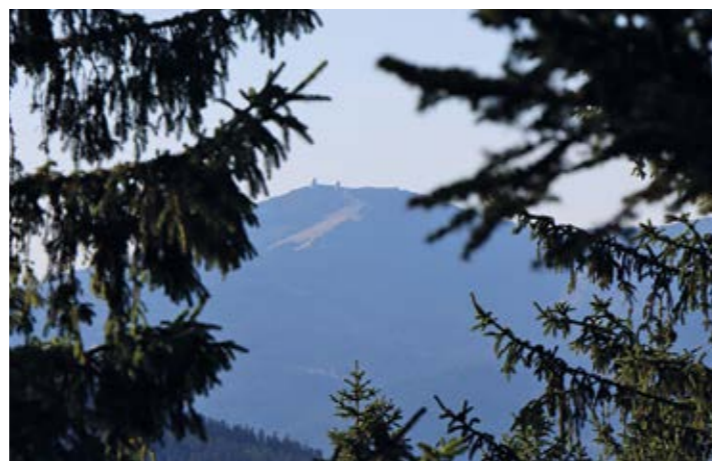

RÖSSLWIRT

WALD. GENUSS. HEIMAT.

Grüß Gott und herzlich willkommen im Wander und Aktivhotel RÖSSLWIRT mit eigener Metzgerei

Lassen Sie den Alltag hinter sich in unseren traditionellen Familienbetrieb. Wir laden Sie zum Wohlfühlen, Entspannen und Genießen ein. Unsere traditionsbewusste, moderne Rösslwirt-Genussküche mit Junior- und Küchenchef Werner verwöhnt Sie mit Gerichten aus natürlich, frischen Zutaten aus unserer Region. Wild aus eigener Jagd, Rind, Kalb, Schwein und Geflügelfleisch von heimischen Landwirten, Fisch aus frischem Fang, Heimische Mühlen, Gärtnereien, Brennereien, Imker, Brauereien, Landwirte und Direktvermarkter beliefern und wöchentlich und nach Bedarf.

Wir bieten Ihnen:

FÜR EINEN GUTEN START IN DEN TAG:
Täglich Schlemmerfrühstück von 7.30 bis 10.00 Uhr, sonntags mit Sekt

TÄGLICH WECHSELNDE SPEZIALITÄTEN

Montag: frische Schweineleber
Dienstag: Ab 10 Uhr frische Weißwürstl, Weißwurstfrühstück, Schlachtfrische Schlachtplatte
Mittwoch: Spezialitäten Burger u.a. Woidburger mit Wildfleisch
Donnerstag: Ab 10 Uhr frische Weißwürstl, Weißwurstfrühstück, Schweinshaxn Tag
Freitag: Fangfrische Forellen und Saiblinge verschieden zubereitet
Samstag: Leckere Steaks mit Dips und Beilagen / Pastagerichte
Sonntag: Feines, leckeres und deftiges aus „Rösslwirts Bratenküche“.



Ihre Familie Klingseisen
Engelshütter Straße 1
Lambacher Str. 3
93462 Lam
Tel. 09943 / 1275
Fax 09943 / 89 10
info@roesslwirt.de
www.roesslwirt.de

E-Bike Verleih für Hausgäste und nicht Hausgäste p.Tag 35,00 € / Helm 3,00 € und E-Bike Lademöglichkeit. (Rabatte für Gruppen, Familien und Mehrtagesmieten)

Frühstück vom Buffet pro Person 15,00 € inkl. Eierspeisen und Sekt 16,90 €



Frühlings- hafte Ölberg- Runde

TIPP VON UWE STANKE:
EIN MIX AUS WALD,
PANORAMA UND KULTUR

- ▶ Ein Gedenkkreuz steht im Walde.
- ▼ Sonnengenuss am Waldrand.
- ▲ Sattgrüne Wälder begrüßen Wanderer im Frühling. Fotos: Uwe Stanke

Darf's mal etwas Kürzeres sein? Kein Problem! Uwe Stanke, gipfelBLI-CKE-Wanderexperte, hat einen frühlingshaften Touren-Tipp im Falkensteiner Vorwald parat. Die nicht mal sechs Kilometer lange Wanderung bietet tolle Blicke, sattgrünen Wald, erblühende Wiesen und eine Stippvisite bei der Ölbergkapelle. Und das Beste: Es sind nur wenige Höhenmeter zu überwinden, so dass alle Wanderfans auf ihre Kosten kommen.

Die kleine Runde zwischen Falkenstein und Rettenbach startet an der Ölbergkapelle oberhalb des Ortes Falkenstein. Von hier haben wir eine super Sicht hinab auf den Ort und die Burg. Die Panoramatafel kann man bestens als Fotomotiv nutzen. Wir folgen nun

ÜBER DEN AUTOR

Der Wandertipp stammt von Uwe Stanke. Der leidenschaftliche Wanderer mit Jahrgang 1974 hat sich in der Region als Blogger und Buchautor einen Namen gemacht. Besonders angetan ist er vom Fernwanderweg Goldsteig, der sich einmal quer durch den Bayerwald zieht. Im Magazin gipfelBLI-CKE gibt er pro Ausgabe einen exklusiven Tipp für besten Outdoor-Spaß. Viele weitere Anregungen kann man sich unter www.uwestanke.de holen.



anfangs der Markierung Fa9, die uns am Parkplatz entlang und dann in Richtung Wald führt. Dort gehen wir an der ersten Kreuzung halbrechts weiter und folgen immer dem Hauptweg. Es geht durch einen schönen Mischwald und immer leicht hügelig weiter. Obacht: Auch, wenn es im Donautal schon wohlig-warm ist, kanns hier immer mal wieder windig sein, so dass ein Zusatz-Layer im Rucksack nicht schadet. Nach 700 Metern treffen wir auf der linken Seite auf ein Gedenkkreuz und machen einen kleinen Abstecher dahin. Dann folgen wir wieder dem Waldweg und erreichen nach weiteren 750 Metern den Waldrand und die Jungfernhöhe. Von hier genießen wir tolle Blicke hinab ins Tal.

An der Jungfernhöhe biegen wir nach links ab und folgen nun dem Goldsteig. Es geht über einen Feldweg bergab und in einer Linkskurve in Richtung Wald. Dort biegen wir rechts ab und folgen der Goldsteig-Markierung über Waldwege und Pfade durch einen früh-

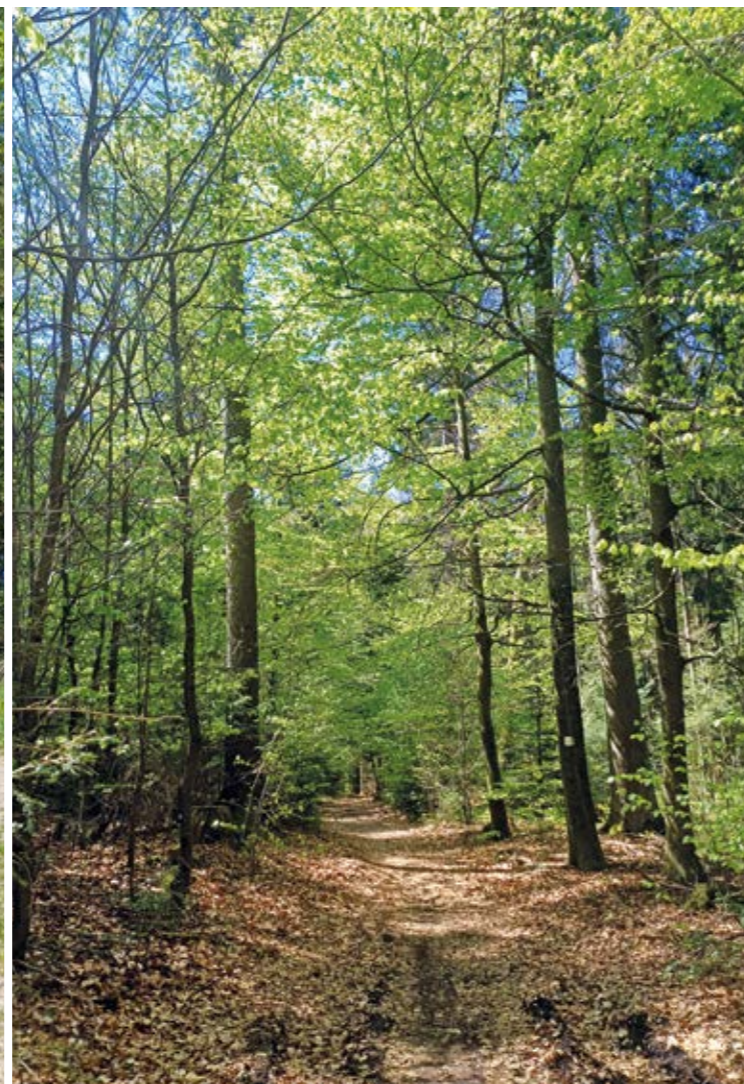
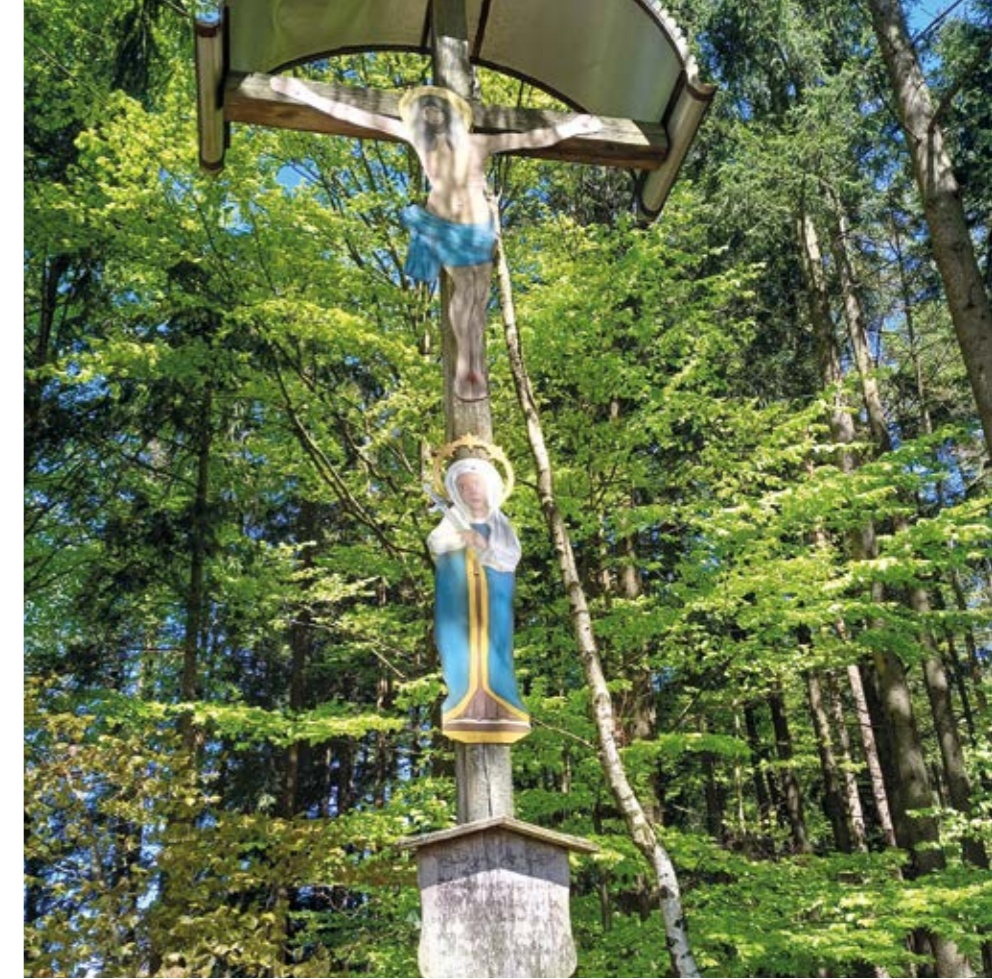



**MARIA'S
REWE
DEIN MARKT**

**REWE
93474 ARRACH
Gewerbepark 1 - 09943 1256
verkauf@rewe-arrach.de**



**Reiterhof
Woferlbauer**

HOCH ZU ROSS DEN
LAMER WINKEL ERLEBEN!
UNTERRICHT, AUSRITTE,
LEHRGÄNGE, PONYREITEN

WWW.REITERHOF-WOLFERLBAUER.DE

FAM. KOLLER-ROSSBERGER
DORFSTR. 8, THÜRNSTEIN/ 93470 LOHBERG
TEL. 09943 2508 | E-MAIL: REITERHOF-WOLFERLBAUER@FREUNET.DE



**Schwellhäusl
TRIFTER-KLAUSE**

- Historisches Waldgasthaus
- Im Nationalpark
- Urige Gaststub'n
- Deftige Brotzeiten
- Mittagstisch - Café - Kuchen
- Kinderspielplatz
- Kleintierhaltung
- Schwellsteig
- Biergarten
- Bier vom Stoa
- Trifter-Weißer

Fam. Lettenmaier seit 1870
Tel. 09925 460

Folgen Sie uns auf Facebook

Dampfbier
Original aus der 1. Dampfbiermanufaktur

www.schwellhaeusl.de



lingshaften Mischwald. Es geht stetig bergab und am Ende des Waldweges treffen wir auf einen Forstweg und biegen rechts ab. Nach nur ein paar Metern halten wir uns links und sehen vor uns schon die Wallfahrtskirche Tannerl, die allein von außen richtig schön ausschaut. „Das Tannerl ist immer etwas Besonderes“, findet Uwe Stanke. Kurz nach der Kirche treffen wir auf eine Wegkreuzung und biegen hier nach links ab. Wir folgen nun der Markierung Fa8, die uns zurück zum Parkplatz bringt. Wir folgen nun dem Waldweg und es geht wieder weiter nach unten. Nach 700 Metern treffen wir auf einen Forstweg und biegen nach links ab.

- ◀ Die Tour verläuft zum Teil auf dem Fernwanderweg Goldsteig.
- ▶ Die Wallfahrtskirche Tannerl ist ein beliebtes Fotomotiv.

Vorbei an einem großen Waldweiher treffen wir auf die nächste Kreuzung. Hier könnte man die Runde noch um einen Abstecher zum Stausee Rettenbach erweitern. Aber heute biegen wir gleich nach links ab und es geht vorbei an ein paar Häusern und der Aufstieg beginnt. Kurz nach den letzten Anwesen von Holzmühle geht es in den Wald hinein, wo wir uns rechts halten. Der Weg führt nun immer am Waldrand entlang, inklusive schöner Sicht auf das zum Markt Falkenstein gehörende Dorf Arrach. Einmal biegen wir noch scharf links ab und dann sehen wir schon eine schöne Streuobstwiese. Wir folgen immer dem Weg am Waldrand entlang

und sind nach weiteren 700 Metern wieder am Parkplatz, wo wir uns noch die kleine Ölbergkapelle anschauen. Fazit: „Eine schöne kleine Runde mit viel Wald, schönen Aussichten und Wegen. Die Tour kann man zu jeder Jahreszeit machen. Einfach und schön!“



Die Daten zur Tour

- Länge: 5,6 Kilometer
- Höhendifferenz: 59 Meter
- Markierung: Fa9, Goldsteig, Fa8
- Start: Straubinger Straße, 93167 Falkenstein



Code scannen für digitales Kartenmaterial und weitere Infos!



sterr
Hotel & Chalets

Mein Rückzugsort

IM BAYERISCHEN WALD



Ankommen und Wohlfühlen

... dazwischen liegen bei uns nur Sekunden. Die einzigartige Aussicht sorgt für Urlaubsstimmung. Die bescheidene Zimmer-Anzahl, gepaart mit herzlichem Service, garantieren persönliches Flair. Dazu ein weitläufiger Spa-Bereich und die ausgezeichnete Kulinarik. Wir möchten ein Hideaway für Sie sein, ein wohl-tuender Rückzugsort, der Sie begeistert.

STERR – HOTEL & CHALETS

Inh. Michael Sterr
Neunußberg 35 · 94234 Viechtach
Tel. 09942 805-0 · info@hotel-sterr.de

www.hotel-sterr.de · www.bergdorf.de



WARUM ZUM STERR?

- 34 ZIMMER UND SUITEN
- 3 SPA-SUITEN DELUXE
- 6 LUXUS-CHALETS
- EXKLUSIVE KULINARIK
- EINZIGARTIGE AUSSICHTSLAGE
- PERSÖNLICHES FLAIR MIT MAX. 90 GÄSTEN

QR Code scannen, ankommen & wohlfühlen



f WellnesshotelSterr
@ hotel_sterr



Die Daten zur Tour



- **Schwierigkeit:** mittel • **Länge:** 4,6 Kilometer
- **Höhendifferenz:** 172 Meter • **Dauer:** 1 ¼ Stunden
- **Tourencharakter:** Lohnender Rundweg mit zwei einfachen Anstiegen
- **Ausgangs-/Endpunkt:** Ortsmitte Gleißenberg, Wandertafel bei der Kirche
- **GPS:** 49.316409, 12.742090
- **Anfahrt mit Bus/Bahn:** Mit der Bahn nach Furth im Wald und weiter mit dem Bus VLC 450 oder 510 nach Gleißenberg.
- **Anfahrt mit dem Auto:** B85 oder B20 nach Cham und weiter Richtung Furth im Wald. Bei Weiding abzweigen nach Gleißenberg
- **Einkehr:** Keine Einkehr am Weg

- ▲ **Versprengte Höfe** rund um Gleißenberg.
- ▼ **Schatten und Sonne** wechseln sich auf unserem Rundweg ab. Fotos: J. Berg Verlag / Gottfried Eder
- ▼ **Erfrischende Rast:** Hinter uns liegt der Anstieg von Gleißenberg.

Rund um das „Meran Bayerns“

AUS DEM BUCH „WANDERUNGEN FÜR SENIOREN DEUTSCHLAND“: DER WIEGENBACHTALWEG BEI GLEISSENBERG

Ein neuer Wanderführer des J. Berg Verlags widmet sich ganz und gar seniorengerechten Touren. 14 Autoren haben 80 Wanderungen in Deutschland zusammengetragen – und auch der Bayerwald kommt zum Zug. Das Magazin gipfelBLICKE wirft einen exklusiven Blick ins Buch. Denn darin findet sich auch der Wiegenbachtalweg: Gleißenberg, in einem Kessel zwischen Hiener und Gibacht gelegen, ist wegen seines begünstigten Klimas auch als das „Meran Bayerns“ bekannt. Der Rundweg überrascht mit schönen Panoramaplätzen und herrlichen Weitblicken bis in den Lamer Winkel. Schräg gegenüber der Pfarrkirche folgen wir dem Wiegenbachtalweg (G101) zunächst auf der Chamer- und in der Folge der Bergstraße zum letzten Gehöft hinauf. Im Schatten des Waldrands erwartet uns ein kleiner Rastplatz mit

einem netten Brunnen und einem herrlichen Panorama über Gleißenberg und hinüber zum Gibacht. Wir wandern nun auf dem Schotterweg, der die Viehweide vom Wald trennt, nach Norden, ehe wir selbst im Wald verschwinden. Ohne viel Höhe zu machen halten wir uns nach 300 Metern an einer Gabelung links. Der Weg bringt uns zu einer Forststraße, auf der wir nach rechts spazieren. Einen Steinwurf weiter geht es erneut rechts auf dem breiten Schotterweg ins Wiegenbachtal hinunter, das wir nach einer Viertelstunde erreicht haben. Sobald wir im Talgrund einen Fuß aus dem Wald setzen, lohnt ein Blick über die rechte Schulter: Hinten am Horizont grüßen Burgstall mit seinem Sendemast und die Doppeltürme am Hohen Bogen. Nun wieder auf Teer queren wir den Talgrund und ganz unbemerkt auch den Wiegenbach, um

an der Gegenseite dem zweiten, etwas längeren Anstieg entgegenzusehen. Geradewegs hinauf und vorbei an einem Gehöft erreichen wir einen kleinen Waldflecken zur Rechten. Wir laufen auf unserer Flurstraße daran vorbei, um 200 Meter später rechts abzuzweigen. Ein letzter milder Anstieg liegt vor uns, an dessen Ende wir einen Kreuzweg erreichen. Links sehen wir die Ausläufer des Gibacht, rechts die bewaldeten Hänge des Vorderen Hieners. Auf einer Bank am höchsten Punkt können wir noch mal durchschnaufen, ehe wir der Straße entlang des Kreuzwegs ins Tal folgen. Wunderschöne Weitblicke ins Herz des Bayerischen Waldes, den Lamer Winkel, begleiten uns bis zum nördlichen Ortsrand von Gleißenberg unweit der Kirche.



ÜBER DAS BUCH

Gemütliche Touren für Senioren: Erkunden Sie ganz Deutschland auf 80 unvergesslichen Touren von den Alpen bis zur Küste! Entlang herrlicher, bequemer Routen erleben Sie wunderschöne Wanderungen zu beliebten Zielen und unentdeckten Orten. Alle Touren sind abgestimmt auf die Wünsche derer, die gerne bedächtig durch die Natur streifen, auf breiten Wegen mit wenig Höhenmetern. Genießen Sie deutschlandweit Highlights in Natur und Kultur!

Wanderungen für Senioren Deutschland
80 entspannte Touren zwischen Küste und Alpen

288 Seiten • Broschur • ISBN: 978-3-86246-905-5 • 22,99 Euro

GSCHIED HAFERL

Rösterei · Laden · Kaffeebar



Herrenstraße 10
93444 Bad Kötzing
DI / DO / FR von 9 - 18 Uhr
SA von 9- 12 Uhr
www.gscheid-haferl.com



EVENTS

Freitag, 17.4.2026
Das Magic Dinner mit Daniel Schrödinger
Einlass: 18:00 Uhr, Beginn: 19:00 Uhr | Ticketpreis: 39 €

Samstag, 4.7.2026
Sommerfest
Mit großen Grillbuffet und Juke Box Heroes feat. Steffi Denk
Beginn: 18:00 Uhr | Eintritt frei

Glücksspiel kann süchtig machen. Spielteilnahme ab 21 Jahren.
Informationen und Hilfe unter www.spielbanken-bayern.de

Die Gipfel im Blick



▲ Panorama an der Osserwiese unweit des Kleinen Ossers.

Arber

Kurzporträt: 1456 Meter hoch. 4 Gipfel. Arber-Bergbahn ganzjährig geöffnet. Einkehrmöglichkeit im Arberschutzhaus und in der Eisensteiner Hütt'n.

Der Große Arber ist die höchste Erhebung des Bayerischen Waldes. Der im niederbayerischen Landkreis Regen und im oberpfälzischen Landkreis Cham gelegene Berg ist ein beliebtes Ausflugsziel für Wintersportler, Wanderer und Urlauber auf der Suche nach Erholung und Freizeit-Aktivitäten.

www.arber.de

8 Tausender

Kurzporträt: Länge ca. 20 km. Wanderzeit ca. 6 bis 7 Std., 1044 hm. Schwierigkeit: schwer. Start: Großer Arber/Brennes Ziel: Parkplatz am Berggasthof Eck. Einkehrmöglichkeiten Hütten am Großen Arber, Chamer Hütte (Kleiner Arber), Berggasthof Eck

Die Acht-Tausender-Tour ist eine der faszinierendsten Goldsteig-Etappen mit fantastischen Ausblicken über das Waldmeer. Die Etappen: Gr. Arber (1.456 m) – Kl. Arber (1.384 m) – Enzian (1.287 m) – Heugstatt (1.261 m) – Reischflecksattel (1.130 m) – Schwarzeck (1.238 m) – Waldwiesmarterl (1.139 m) – Ödriegel (1.156 m) – Mühlriegel (1.080 m) – Eck (850 m).

www.lamer-winkel.bayern/freizeit/wandern/wandertipps

Hohenbogen

Kurzporträt: 5 Gipfel. Schwarzriegel 1079 m, Eckstein 1073 m, Ahornriegel 1050 m, Burgstall 976 m, Bärenriegel 1017 m, Einkehrmöglichkeiten Berggasthaus, Haus Schönblick, Liftstüberl

Der acht Kilometer lange Höhenzug des Hohenbogen liegt in den Gemeinden Rimbach und Eschlkam zwischen Furth im Wald, Neukirchen b.Hl.Blut und Bad Kötzing. Zu Füßen seiner Nordflanke findet sich ein attraktives Freizeitzentrum mit Sesselbahn.

www.hohenbogen.de

Kaitersberg

Kurzporträt: 4 Gipfel - Kreuzfelsen 999m, Mittagsstein 1034m, Rauchröhren 1042m und Großer Riedelstein 1132m, Einkehrmöglichkeiten in der Kötztlinger Hütte und Berggasthof Eck

Der Kaitersberg-Höhenzug erstreckt sich von Bad Kötzing bis zum Großen Riedelstein, und trennt den Lamer Winkel und das Zellertal. Kaum ein Berg bietet so vielfältige Möglichkeiten. Wandern, Mountainbiken, Felsklettern, Trailrunning, oder Eintauchen in die sagenhafte Welt des Räuber Heigl inmitten der außergewöhnlichen Felsformationen.

www.lamer-winkel.bayern/freizeit/wandern/unserebergwelt

Osser

Kurzporträt: Großer 1293 m und Kleiner Osser 1266 m, Einkehrmöglichkeit Osserschutzhaus

Der Osser ist ein Fleckerl Erde, den nur gut gelaunte Götter erschaffen haben können. Er ist der Hausberg des Lamer Winkels. Über einen seiner Gipfel verläuft die deutsch-tschechische Grenze. Wegen seines alpinen Charakters gehört er zu den schönsten Bergen des Bayerischen Waldes und ist auch geologisch eine Besonderheit. Das Ossermassiv ist eines der 100 schönsten Geotopen Bayerns.

www.lamer-winkel.bayern/freizeit/wandern/unserebergwelt

Zwercheck

Kurzporträt: Zwercheck 1333 m, keine Einkehrmöglichkeiten

Naturkino pur gibt es am Zwercheck. Vom weitflächigen, freien Gipfel mit Wiese und einem kleinem Felsriegel mit Gipfelkreuz bietet sich ein schönes Panorama hinüber zum Großen Arber sowie zum Kaitersberg und hinunter in den Lamer Winkel.

www.lamer-winkel.bayern/freizeit/wandern/unserebergwelt

Gibacht

Kurzporträt: 3 Gipfel: Kreuzfelsen 936 m, Tannenriegel (910 m), Reiseck (902 m)

Das Bergmassiv Gibacht stellt die Verbindung zwischen dem Bayerischen Wald auf der einen und dem Oberpfälzer Wald auf der anderen Seite her. (Goldsteig-Etappe N10: Herzogau - Furth im Wald). Es bietet sich ein herrlicher Blick nach Osten über das böhmische Land. Besonderheiten der Gipfel sind der Leuchtturm der Menschlichkeit und ein gläsernes Gipfelkreuz.

www.bayerischer-wald.de/attraktionen/bergmassivgibacht

Čerchov

Kurzporträt: Čerkov 1046 m, Aussichtsturm und Bistro auf dem Gipfel

Der Gipfel des Čerchov, deutsch: Schwarzkopf, gehört zum Gibachtmassiv und liegt auf der tschechischen Seite der Grenze. Er ist der höchste Berg im Chodenland des nördlichen Böhmerwaldes. Er liegt etwa in der Mitte eines Dreiecks der Orte Waldmünchen, Furth im Wald und Domažlice.

www.sehenswerter-bayerischer-wald.de/cherkov



NEUER TREKKINGPLATZ AM KAITERSBERG

Trekking-Freunde aufgepasst: Unweit des Kaitersberg-Höhenkamms, in der einstigen Einsiedelei Schwabenloch bei Arrach, entstand Ende des vergangenen Jahres ein weiterer Goldsteig-Trekkingplatz. Der wurde vor einem alten Bauernhaus von den Bayerischen Staatsforsten angelegt – und nun vom Naturpark Oberer Bayerischer Wald betrieben. Es gibt fünf Zeltplätze, eine Feuerstelle nebst Brennholz, eine Trockentoilette, Löschwasser und Sitzgelegenheiten. Die Nutzung ist vom 1. April bis zum 31. Oktober möglich und auf eine Nacht begrenzt. Der Zeltplatz kostet 15 Euro pro Nacht. Vorab ist eine Online-Buchung erforderlich. Dafür einfach den QR-Code anbei scannen.



► Der Trekkingplatz am Schwabenloch.

Goldsteig in Bronze, Silber und Gold

TOURISMUSVERBAND OSTBAYERN BELOHNT BAYERWALD-FANS MIT WANDERNADELN

Ab dieser Saison gibt's eine ganz besondere Belohnung für alle Goldsteig-Stempelsammler: Denn fürs erfolgreiche Begehen des beliebten Fernwanderwegs gibt's jetzt nicht mehr nur den überwältigenden Naturgenuss auf den Etappen, sondern im Nachgang auch noch exklusive Wandernadeln. Die schmucken Erinnerungstücke gibt's in drei verschiedenen Ausführungen: Bronze haben sich alle verdient, die die erfolgreiche Begehung eines Abschnittes vorweisen können. Sind's sogar zwei Etappen, so winkt bereits Silber. Gold gibt's hingegen nur für die Königsklasse, also für Wanderer, die den Goldsteig einmal komplett absolviert haben.

Das Besondere: Diese Wandernadeln sind nicht käuflich erhältlich. Man kann sie sich nur erwandern! Voraussetzung ist ein entsprechend gestempelter Stempelpass, der an den Tourismusverband Ostbayern eingesendet wird. Nach Prüfung erhalten die Wanderer ihre wohlverdiente Auszeichnung, zusammen mit einer Urkunde. Alternativ kann auch ein Screenshot von Summit Lynx eingereicht werden, wo der Goldsteig ebenfalls vertreten ist.

▲ Die schmucken Goldsteig-Wandernadeln gibt's in Bronze, Silber und Gold. Fotos: TVO



DEIN WEG ZUM STEMPELPASS

Du willst auch deinen Goldsteig-Erfolg festhalten? Kein Problem! QR-Code scannen und kostenlosen Stempelpass anfordern. Retour gesendet werden muss das gute Stück anschließend an den Tourismusverband Ostbayern e.V., Im Gewerbepark D 04, 93059 Regensburg.

Werkstatt • Fachmarkt ASCHENBRENNER Spielwaren auf 800 m²

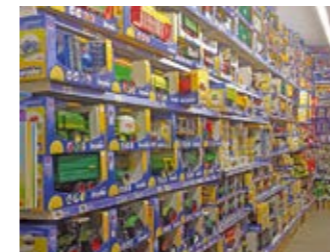

Spielzeug bis unter die Decke!

Wir führen hochwertige Spielwaren für Kinder und Sammler.

Unser Sortiment umfasst u.a.:

- Holzspielwaren · Plüschtiere
- Kinderbücher · Puzzles · Spiele
- Trampoline und Spielgeräte · Bauernhöfe und Schuppen · Schlitten diverser Hersteller · Puppenhäuser · RC-Fahrzeuge



Waltersau 8 · 93471 Arnbruck · Telefon 09945 729 · www.aschenbrenner-arnbruck.de

Produkte aus der Region

Graßl's Bauernhofladl

Unsere Öffnungszeiten:
Freitag: 9 – 17 Uhr | Samstag: 9 – 12 Uhr
Montag: 9 – 17 Uhr

Kontakt:
Graf-Arno-Straße 3
93471 Arnbruck
E-Mail: gerlindegrassl@web.de
Telefon: 09945 2250



Meisterbetrieb Holzschnitzerei

Josef Heinrichmeyer

Dorfstraße 7
93485 Rimbach / Bayerischer Wald

Herstellung, Ausstellung und Verkauf
auf Wunsch auch Sonderanfertigung.

Telefon 09941 1233
info@meisterschnitzer.de
www.meisterschnitzer.de





Archäologisches Freilichtmuseum Burgruine Runding

kostenloser Audio-Guide
Burg-App
regelmäßige Führungen

Mit gut 5.000 m² größte flächig
freigelegte Burgruine Bayerns!



Foto: © Walldlife, 2024

Einst eine der größten und bedeutendsten Burg- bzw. Schlossanlagen des Bayerischen Waldes, ist sie heute, nach jahrelangen archäologischen Grabungen und Konservierungsmaßnahmen, ein Freilichtmuseum, Naherholungsraum, Hochzeits-Location & regelmäßig Konzert-Bühne, u.a. 2026:



Rundinger Kultur-Sommer auf der Burg, u.a. mit diversen Open Air-Konzerten von Mai bis August
Konzerte & Details: www.olizilk.de

Das „Konzertspektakel“, der große Publikums-Hit des Jahres 2025, kehrt zurück - 12x im Juli /August:

„Jockels boarische Grusel Gschicht“

www.okticket.de



gebührenfreie

Parkplätze in der Ortsmitte
ca. 500 m Fußweg bis zur Burgruine



Ein grenzenloses Rad-Trio

TOUREN-TIPPS FÜR JEDEN ANSPRUCH IM NATUR-
PARK OBERER BAYERISCHER WALD

Weitere Infos

Die kostenlose Broschüre „Rad. Routen. Rundblicke“ stellt das Radangebot der Region vor und ist als PDF-Download oder gedruckte Version erhältlich unter www.bayerischer-wald.org

Bergauf, bergab oder genüsslich geradeaus entlang der Flüsse Regen, Chamb und Schwarzach: 1200 Kilometer Radwege führen durch den Naturpark Oberer Bayerischer Wald. Die Vielfalt entlang der Wege macht die Urlaubsregion an der tschechischen Grenze zu einem spannenden Ziel. Touren aller Schwierigkeitsgrade führen durch ausgedehnte Täler und tiefe Wälder, vorbei an rauschenden Wildbächen, bizarren Felsformationen und Seen. Idyllische Dörfer sowie geschichtsträchtige Burgen, Schlösser und Klöster laden immer wieder dazu ein, aus dem Sattel zu steigen und in die bewegte Geschichte der Region einzutauchen. Das Magazin gipfelBLICKE präsentiert drei ganz besondere Routen im Kurzporträt

1. REGENTAL-RADWEG: HERZSTÜCK DES BAYERISCHEN WALDES

Der Regental-Radweg erstreckt sich über knapp 167 Kilometer und verbindet die UNESCO-Welterbestadt Regensburg mit der Grenzgemeinde Bayerisch Eisenstein, wobei auch der komplette Landkreis Cham durchfahren wird. Seine Streckenführung ist typisch für einen Flussradwanderweg mit langen Flachetappen und gelegentlich leichteren Anstiegen, was ihn auch für Familien mit Kindern geeignet macht. Einzig ein 30 Kilometer langes Teilstück zwischen Viechtach und Regen ist etwas anspruchsvoller. Dort verlässt die Route das flache Regental und führt über die Höhen des Bayerischen Waldes mit fantastischen Ausblicken.

2. CHAMBTAL-RADWEG: HISTORISCHE HANDELSSTRASSE FÜR FAMILIEN UND GENUSSRADLER

Fast ohne Steigungen radelt man auf dem Chamtbatal-Radweg von Cham nach Furth im Wald. Die 36 Kilometer lange Strecke folgt einer alten Handelsstraße und ist bestens für Familien und Genussradler geeignet. Sightseeing-Tipp: Die Drachenhöhle mit dem berühmten Further Drachen, einem der größten Schreitroboter der Welt.

3. LAMER-WINKEL-ARBER-RADWEG: ANSPRUCHSVOLLE TOUR MIT PANORAMABLICKEN

Der knapp 50 Kilometer lange Lamer-Winkel-Arber-Radweg ist ein Tipp für konditionsstarke Gipfelstürmer – oder mit ausreichend Akku bepäckte E-Biker. Knackige 1038 Meter Höhenunterschied gilt es zu bewältigen. Atemberaubende Panoramablicke und Naturwunder wie Moorlandschaften, plätschernde Bäche und uralte Baumbestände entschädigen für den einen oder anderen Wadlbeißer.

► Panorama-Radeln auf dem Lamer-Winkel-Arber-Radweg.

▲ Auf dem Chamtbatal-Radweg lohnt ein Abstecher in die Further Drachenhöhle.
Fotos: Andreas Meyer / TVO

VELO TOM
BIKESPORT

Arberstraße 65 • 93462 Lam
Tel. 09943/9030333
www.VELOTOM.de

Verkauf
Service

Genuss & Tradition am Goldsteig

Kolmsteiner Hof
Cafe - Pension - Restaurant

Ihr Ausflugs- und Wanderziel im Bayerischen Wald mit herrlichem Ausblick in den Hohenbogen- und Lamer Winkel.

- Mittagstisch • Eis-Spezialitäten
- Brotzeiten, hausgemachten Kuchen
- Sonnenterrasse

März: Donnerstag bis Sonntag geöffnet
ab April: Mittwoch bis Sonntag geöffnet
Montag und Dienstag Ruhetag

KOLMSTEINER HOF Familie Sturmreiter
Kolmstein - Kreuzwegstr. 9
93453 Neukirchen b. Hl. Blut
Telefon 09947-444
info@kolmsteiner-hof.de • www.kolmsteiner-hof.de

Der Gipfel der Gefühle



BAYERWALD FLIEGER



WaldWipfelWeg • Waldturm



NaturErlebnisPfad



Optische Phänomene



Indoorland • Waldgaststube



Haus am Kopf

Bayernweit einzigartig



Wald Wipfel Weg
Sankt Englmar • MAIBRUNN

www.waldwipfelweg.de

Öffnungszeiten
Webcam

2x
Freizeit
SPASS

SANKT ENGLMAR
IM BAYERISCHEN WALD

RODELBAHN
ST. ENGLMAR



Geburtstagsgaudi auf Schienen

10 Jahre voglwuider Sepp – jede Fahrt zählt!

Der voglwuide Sepp wird 10 – das muss gefeiert werden! Vom 12.–13. Mai 2026 geht's über 24 Stunden hinweg für ihn gemeinsam mit zehn Teams immer wieder auf die Achterbahn, um Kilometer zu sammeln, die am Ende zu Spenden für den guten Zweck werden. Kommt vorbei, schaut dem Sepp und den Teams bei ihren Runden zu und feuert sie an! Alle Infos zum Jubiläum findet ihr auf sommerrodeln.de.



Von Arrach zur Kötztinger Hütte

Heute geht's mit dem Zug zum Berg! Die oberpfälzbahn bringt uns zum Bahnhof Arrach. Der ist nur 10 Gehminuten von der dortigen Tourist-Info entfernt, von wo aus uns der Goldsteig Zuweg Nr. 15 in Richtung Kaitersberg bringt.

Schon wenige Meter nach der Ortsmitte verlassen wir die besiedelte Fläche und tauchen in abwechslungsreiche Wiesen- und Waldpfade ein, die uns zum idyllisch gelegenen Weiler Simmereinöd bringen. Die Route ist gleichzeitig noch mit der Markierung Ar6 beschildert. Unterwegs bieten sich immer wieder schöne Ausblicke auf Arrach und die umliegende Landschaft. Anschließend führt der Weg stetig bergauf über die Hullereben hinauf zum Steinbühler Gesenke auf etwa 1040 Metern. Hier erreichen wir den Kamm des Kaitersberges und damit den Hauptweg des Goldsteigs. Auf diesem Abschnitt eröffnet sich ein eindrucksvolles Panorama ins Zellertal und auf die gegenüberliegenden Höhenzüge des Bayerischen Waldes.

Weiter folgt man dem Goldsteig entlang des Höhenkamms in Richtung Kötztinger Hütte. Der Weg verläuft vorbei an markanten Felsformationen durch urige Bergwälder und bietet immer wieder weite Blicke. Nach einem letzten Anstieg erreichen wir kurz darauf die Kötztinger Hütte, die sich ideal für eine wohlverdiente Rast eignet. Wandert man noch ein kurzes Stück weiter, gelangt man zum Mittagstein, auf dessen bewaldetem Gipfel sich auf 1034 Metern eine kleine Kapelle zum Gedenken an Kriegsgefallene befindet. Von hier aus drehen wir wieder um und genießen auf derselben Route nochmal dieselben Ausblicke aus der Gegenperspektive.



- ▲ Am Kaitersberg-Höhenkamm angekommen, gibt's weite Blicke.
Foto: Stephan Frisch
- ▲ Wege führen von Arrach hinauf auf über 1000 Meter Höhe.
Foto: Viktoria Mühlbauer



10
TOUREN
ab Bahnhof

oberpfälzbahn

BAHNWANDERN IN DER OBERPFALZ

Zug um Zug die schönsten Wanderstrecken mit der *oberpfälzbahn* entdecken.

Jetzt kostenlos bestellen unter oberpfälzbahn.de/bahnwandern



Kultur, Traditionen, Museen und mehr

LERNEN SIE LAND UND LEUTE KENNEN!

Die Ferienregion im Naturpark Oberer Bayerischer Wald hat eine bewegte Geschichte. Davon zeugen nicht nur eindrucksvolle Kirchen, Klöster und Schlösser. Spannendes aus der Vergangenheit - und Gegenwart - erzählen auch die lohnenden Museen der Region. Immer präsent ist zudem die Glasstraße, wo man das traditionsreiche Handwerk des Glasmachens und -veredelns erleben kann. Die Region entdecken: Das bedeutet aber nicht nur, die schönsten Plätze zu sehen, sondern auch die Menschen und ihre Geschichte kennenzulernen. Wie etwa die Begeisterung für Kinderführungen der Chamerin Lisa Sittenauer oder die Begeisterung für den Further Drachenstich, denn das diesjährige Ritterpaar an den Tag legt. Und: In dieser Ausgabe stellen wir das frisch sanierte Kreismuseum Walderbach vor.

Das Kreismuseum Walderbach öffnet nach aufwändiger Sanierung wieder seine Pforten. Foto: Maria-Luise Segl

Die Magd, der die Kinder folgen

DER GIPFELBLICKE GUIDE-TALK:
AUFTAKT MIT LISA SITTENAUER
AUS CHAM

Das Magazin gipfelBLICKE startet eine neue Serie: Dabei rücken wir die Guides der Region in den Fokus. Die Gäste- und Wanderführer der Region haben schließlich die interessantesten Geschichten auf dem Kasten, stehen aber trotzdem oft nur im Hintergrund. Das wollen wir ändern! Den Auftakt macht Lisa Sittenauer aus Cham. Die 58-Jährige ist eigentlich Verwaltungsangestellte, seit rund zwölf Jahren aber abendrauf als Führerin unterwegs.

Angefangen hat Lisa Sittenauer mit Kinderstadtführungen. „Für Kinder gab's damals nämlich noch nichts“, erzählt sie. Außerdem war das junge Publikum gleichzeitig auch eine Art Feuerprobe. Sie dachte sich: „Wenn ich es einem Kind erklären kann, dann hab' ich es drauf.“ Den Teilnehmenden gefiel's auf jeden Fall. Die Führerin sieht's als tolle Abwechslung zum Büroalltag. Ein- bis zweimal im Monat begleitet sie also Gruppen zu Fuß durch die Altstadt. „Unsere Stadt hat so viel zu erzählen, das macht einfach Spaß.“ Im Repertoire hat sie neben den Kinderstadtführungen, bei denen sie in die Rolle einer Magd schlüpft, auch Kinderfackelwanderungen und normale Stadtführungen.

Und die Lieblingstour? „Tatsächlich die Kinderstadtführung. Ich gehe dann mit den Kindern oft in Ecken, die keiner kennt“, berichtet Lisa Sittenauer. „Die Eltern sind oft überrascht, dass sie diese Orte nicht kennen, obwohl sie hier in Cham leben.“ Aus Zeitgründen liegt der Bewegungsradius in der Altstadt. Es geht etwa hinein in einen Wehrturm. „Und wir setzen uns an der Rossschwemme auf die Steine und blättern durch die Bilder von früher.“ All das ist aber keine One-Woman-Show, wie die 58-Jährige betont. „Kinder fragen direkt“, sagt sie. „Bei den Antworten muss ich dann auch umdenken, im normalen Büroalltag habe ich ja fast nur Erwachsene.“ Auf die jungen Gäste hingegen müsse man anders eingehen, Dinge einfacher erklären.

Eine ihrer Lieblingsanekdoten stammt jedoch nicht von einer Kinderführungen, sondern von einem Klassentreffen. Eine reine Männergruppe war das. Alle bereits im gesetzten Alter. „Jeder hatte ein Studium hinter sich und jeder hat aus seinem Studium in beruflicher Sicht etwas daraus gemacht“, erinnert sich Lisa Sittenauer. „Aber trotzdem waren Sie für die kleinen Dinge in unserer Stadt so aufgeschlossen und offen. Einfach mega sympathisch und aufmerksam. Jedenfalls gibt es in Cham ein Turbinen-Modell. Dieses Modell erklärt auf einfache Weise, wie eine Turbine funktioniert. Ich dachte damals, das Modell ist den Herren zu kindlich. Ich erklärte also die angrenzende Grabenmühle und wollte weitergehen, als die Herren mich ganz aufgebracht darauf hingewiesen haben, dass sie das Modell erklärt haben wollten. Und da ist mir bewusst geworden, dass in jedem Erwachsenen ein bisschen Kind steckt und sich auch an kleinen Dingen erfreuen kann.“

Als Magd verkleidet macht sich Lisa Sittenauer regelmäßig mit Kindern auf den Weg, die Chamer Altstadt zu erkunden.

Fotos: Elias Kostner

Am Regen wird bei Kinderstadtführungen gern mal in alten Bildern geblättert.





- ▲ Die Außenansicht des imposanten ehemaligen Klostergebäudes.
- ▼ Die sanierten Räume mit ihren barocken Stuckarbeiten im Erdgeschoss. Fotos: Herbert Stolz
- ▼ Der Flur des Ausstellungsbereichs. Foto Karin Hirschberger

Das Juwel im Regental

KREISMUSEUM
WALDERBACH IM SANIERTEN KLOSTERGEBÄUDE
WIEDER GEÖFFNET

Seit April hat das Kreismuseum Walderbach im ehemaligen Zisterzienserkloster Walderbach wieder seine Tore für Besucherinnen und Besucher geöffnet. Nach umfassender Sanierung präsentiert sich das Haus in beeindruckenden, barocken Räumen mit einer ersten Ausstellung unter dem Motto „Was wir sammeln“. Gezeigt werden Ausschnitte aus der volkscundlichen Sammlung des Landkreises Cham, die unterschiedliche Aspekte der regionalen Alltags- und Kulturgeschichte beleuchten. Die neu gestalteten Schauräume setzen die historischen Schätze anschaulich in Szene. Die bauliche Sanierung des historischen Gebäudes erfolgte durch den Freistaat Bayern als Eigentümer, während der Landkreis Cham den Ausbau zu einem modernen Museum verantwortete. Ziel war es, das bedeutende Baudenkmal nicht nur zu bewahren, sondern es zugleich als lebendigen Kulturort für die Öffentlichkeit zugänglich zu machen. Das Museum befindet sich im ehemaligen Konventgebäude des Klosters, dessen Ursprünge bis ins 12. Jahrhundert zurückreichen. Nach der Säkularisation im Jahr 1803 wurde die dreiflügelige Anlage vielfältig genutzt. Bereits im 17. Jahrhundert erhielt das Kloster im Zuge

der Gegenreformation seine bis heute sichtbare Gestalt. Das dreigeschossige Konventgebäude gruppiert sich in drei Flügeln um einen Innenhof und schließt unmittelbar an die frühere Kloster- und heutige Pfarrkirche an.

VOLKSKUNDLICHE SAMMLUNG UMFASST ÜBER 12.000 OBJEKTE

Seit über 60 Jahren ist das vom Landkreis getragene Museum hier untergebracht. Nach einer letzten Ausstellung im Jahr 2013 machten umfangreiche Baumaßnahmen – zunächst eine dringend notwendige Dachsanierung – die vorübergehende Schließung und Auslagerung der Sammlungsbestände erforderlich. Mit Abschluss der Generalsanierung kehrt das Kreismuseum nun mit neuen Ausstellungsräumen in neuem Glanz zurück.

Im Jahr 2018 wurden die ehemaligen Räume des Kindergartens in das Nutzungskonzept integriert. Dadurch entstand im Erdgeschoss eine barrierefrei zugängliche Ausstellungsfläche von rund 400 Quadratmetern. In den oberen Geschossen befinden sich Depot- und Funktionsräume, in denen ein Großteil der mehr als 12.000 Objekte umfassenden volkscundlichen Sammlung sachgerecht verwahrt wird.

Besonders sehenswert sind die barocken Stuckarbeiten im Erdgeschoss, die von hoher ästhetischer Qualität zeugen. Das Gebäude soll nicht nur Ausstellungsort sein, sondern auch Lern- und Begegnungsraum. Führungen durch die historische Anlage lassen spannende Details entdecken, museumspädagogische Angebote richten sich an unterschiedliche Alters- und Interessensgruppen.

BEEINDRUCKENDES DECKENGEMÄLDE DES KÜNSTLERS OTTO GEBHARD

Ein Besuch in Walderbach lohnt sich jedoch nicht allein wegen des Museums. Die Anlage ist eingebettet in ein beeindruckendes Ensemble aus Geschichte, Kultur und Natur. In unmittelbarer Nachbarschaft befindet sich die romanische Hallenkirche St. Nikolaus, die um 1200 erbaut wurde. Der nach histori-

schem Vorbild gestaltete Prälatergarten lädt zum Verweilen ein. Im Gastbau der ehemaligen Klosteranlage befindet sich zudem der barocke Festsaal mit einem Deckengemälde des Künstlers Otto Gebhard aus Prüfening. Hier findet seit über drei Jahrzehnten die renommierte Konzertreihe „Festliche Konzerte im Barocksaal“ statt, die vom Landkreis Cham und der Gemeinde Walderbach veranstaltet wird. Nicht

zuletzt sorgt der benachbarte Gasthof Rückerl für das leibliche Wohl der Gäste. Auch der Kreislehrgarten im Bereich des ehemaligen Konventgartens lädt zu einem Rundgang ein. So verbindet ein Besuch in Walderbach auf besondere Weise Vergangenheit und Gegenwart – eine gelungene Mischung aus historischer Architektur, lebendiger Kultur und reizvoller Umgebung.

Über das Museum

Kreismuseum Walderbach
Kirchstraße 5
93194 Walderbach

Öffnungszeiten: 1. April bis 31. Oktober, Mittwoch, Samstag und Sonntag von 14 bis 17 Uhr und nach Vereinbarung
Kontakt: 09971 78218 oder kreismuseum@lra.landkreis-cham.de
Homepage: www.kreismuseum-walderbach.de

www.kart-o-mania.de
Geöffnet DO bis SO und an Feiertagen ab 12:00 Uhr

RESERVIERUNG
www.kart-o-mania.de/booking



Erlebnispark

Familien Geiersthal

KARTRACE

BOWLING

LASERTAG

VR-GAMES

PIXEL

SPIELPLATZ

BIERGARTEN

TERRASSE

KINDERLAND

RESTAURANT

CAFE BISTRO

BAR LOUNGE

RACE CLUB



DURCHGEHEND WARMER KÜCHE

Essen TO GO komplette Karte
Hotline: 09923 / 1802



Revolution

www.discothek-revolution.de
Geöffnet Freitags sowie vor Feiertagen und bei Sonderveranstaltungen ab 21:00 Uhr.

Das diesjährige Further Ritterpaar

JULIA BAUMANN UND MAXIMILIAN WILD ÜBERNEHMEN DIE HAUPTROLLEN BEIM DRACHENSTICH

- ▶ Julia Baumann und Maximilian Wild sind das diesjährige Ritterpaar des Further Drachenstichs.
- ▼ Neben den Hauptdarstellern steht beim ältesten deutschen Volksschauspiel auch der sagenumwobene Drache im Fokus. Fotos: Drachenstich-Festspiele e.V.

Das Team des Drachenstichs von Furth im Wald, welcher heuer von 31. Juli bis 16. August über die Bühne geht, freut sich auf seine neuen Hauptdarsteller: Mit Julia Baumann als Ritterin und Maximilian Wild als Ritter wurden zwei engagierte Further ausgewählt, die Deutschlands ältestes Volksschauspiel im kommenden Festspielsommer präsentieren werden. Das Duo steht beispielhaft für die generationenübergreifende Leidenschaft, die den Drachenstich seit Jahrhunderten prägt. Das Magazin gipfelBLICKE wählte die beiden Festival-Darsteller schon mal im Kurzporträt vor.

DIE RITTERIN 2026: JULIA BAUMANN

Die 25-jährige Julia Baumann, geboren am 5. Juli 2000, stammt aus Furth im Wald und ist der Drachenstich-Gemeinschaft seit ihrer Kindheit eng verbunden. Schon in ihrer Kindheit war sie Teil des historischen Kinderfestes. Später engagierte sie sich im Volk und in der Schranne. Im vergangenen Jahr übernahm sie die Rolle der Zofe der Ritterin und sammelte dabei wertvolle Bühnenerfahrung. Der Drachenstich ist für Julia nicht nur persönliches Engagement, sondern gelebte Familientradition: Sie hat einen älteren Bruder, Felix, sowie einen jüngeren Bruder, Max. Die gesamte Familie Baumann – einschließlich der Eltern Petra und Karl-

Heinz – ist seit vielen Jahren aktiv in der Drachenstich-Familie verwurzelt und engagiert sich in vielfältiger Weise für das Further Volksschauspiel. Beruflich ist Julia Baumann als Immobilienmaklerin bei der Sparkasse im Landkreis Cham tätig. Nach ihrem Realschulabschluss absolvierte sie eine Ausbildung zur Bankkauffrau und qualifizierte sich anschließend im Immobilienbereich weiter. Nebenberuflich arbeitet sie voller Leidenschaft im Service des Designcafé KuL in Furth im Wald. In ihrer Freizeit ist sie sportlich aktiv – Laufen, Wandern, Skifahren und Reitsport stehen auf dem Programm. Zudem findet sie Ausgleich bei Familie, Freunden und gemeinsamen Aktivitäten mit ihrem Hund.

DER RITTER 2026: MAXIMILIAN WILD

An Julia Baumanns Seite steht mit Maximilian Wild, der Sohn von Carina und Adam Wild. Der 27-jährige Further ist dem Drachenstich ebenfalls seit frühester Jugend verbunden. Geboren am 13. Mai 1998, nahm er von Kindesbeinen an am Festzug teil, war Mitglied verschiedener Formationen wie dem „Igel“ und dem „Further-Fähnlein“, dessen Gründungsmitglied er ist. 2024 gehörte er zudem den Ritterfreunden von Ludwig Fleischmann an. Maximilian Wild absolvierte nach seinem Fachabitur im Bereich Sozialpäd-

agogik im Jahr 2017 eine Ausbildung zum Fotografen mit Schwerpunkt Portraitfotografie und arbeitet heute als Foto- und Videograf. Ergänzend bildete er sich zum Filmemacher weiter. Seit 2017 prägt er den Drachenstich auch hinter den Kulissen, indem er die Festspiele sowie die Ritterpaar-Porträts fotografisch dokumentiert. Darüber hinaus engagiert er sich stark gesellschaftlich: Im Rahmen der Initiative „LOUDER THAN DEATH“ produziert er Aufklärungsvideos und organisiert an der Seite seiner Freunde und Betroffenen Vincent Domröse und Rainer Plötz Informationsveranstaltungen zum Thema Organspende. In seiner Freizeit ist Maximilian sportlich sehr aktiv: Fechten, Laufen, Radfahren und das Training im Fitnessstudio gehören zu seinen regelmäßigen Aktivitäten. Gesellschaftlich ist er engagiert, spielt leidenschaftlich gerne Schafkopf und ist Mitglied im „Glühweinklub“ sowie bei den Further „Ratsherrn“.



Der Goldsteig verspricht vielseitiges Wandervergnügen pur: Der 660 km lange Goldsteig gehört zu den „Top Trails of Germany“. Genießen Sie die unberührte Natur, die herrlichen Ausblicke und die Gastfreundschaft der Region.



9 ETAPPEN – 183 KM – 4.272 HM

- ➔ 10 Übernachtungen/Frühstück im DZ (Hotels/Gaststätten/Pensionen)
- ➔ Rother Wanderführer
- ➔ Organisation
- ➔ Gepäcktransport auf Wunsch

Ab 850,- €

Etappe 1	Marktredwitz – Friedenfels	20 km
Etappe 2	Friedenfels – Falkenberg	16 km
Etappe 3	Falkenberg – Windischeschenbach/Neuhaus	16 km
Etappe 4	Windischeschenbach/Neuhaus – Letzau-Oberhöll	22 km
Etappe 5	Letzau-Oberhöll – Leuchtenberg	17 km
Etappe 6	Leuchtenberg – Tannesberg	22 km
Etappe 7	Tannesberg – Oberviechtach	17 km
Etappe 8	Oberviechtach – Rötz	24 km
Etappe 9	Rötz – Waldmünchen/Herzogau	31 km



Tourismusgemeinschaft Waldmünchner Urlaubsland e.V.

Marktplatz 16 | 93449 Waldmünchen | Tel. 09972 307 25 | E-Mail: tourist@waldmuenchen.de
Infos & weitere Angebote: www.wandern-goldsteig.de



▲ Musik in allen Ausführungen bietet der Livemusik-Club Bahnhof Kötzing. Foto: Olli Zilk

Kultlocation für Musikfans

IM ALTEN KÖTZTINGER BAHNHOF GIBT'S REGELMÄSSIG HOCHKARÄTIGE KONZERTE

Das Nachtleben hat's nicht leicht. Erst recht dann, wenn echte, handgemachte Musik mit im Boot sitzt. In Bad Kötzing ist zum Glück ein gegenläufiger Trend zu beobachten. Seit Oktober 2022 betreibt hier der Tausendsassa Olli Zilk einen Livemusik-Club. Und das sogar in altherwürdigen Mauern. Denn die Location mit schnell erarbeitetem Kultstatus hat sich den alten Bahnhof als Homebase ausgesucht. Nicht nur bei den Besuchern kommt das Angebot an – auch die Fachwelt lobt das Engagement in der Kurstadt.

Es ist bereits die zweite Institution, die Olli Zilk aus dem Boden gestampft hat. Schon fünf Jahre vor dem Bahnhof Kötzing ging das Alte Spital in Viechtach als Kulturbühne in Betrieb. Und hier wie dort steht die Musik an erster Stelle. Wer sich durch die Liste der Künstler wühlt, die zu den Bayerwald-Bühnen anreisen, verspürt eine Menge internationales Flair. Allein heuer waren schon Gäste aus Neuseeland, Südafrika, der Schweiz oder Italien in Bad Kötzing. Dazu natürlich eine Menge Bands aus Bayern und dem Rest Deutschlands. Zwei Bühnen, die eher für kleinere Formationen geeignet sind, stehen im Bahnhof zur Verfügung. Es ist intim, nahbar. Und genau das macht die Stimmung vor Ort auch aus. Gepaart wird das Ambiente im Inneren mit einer wunderschönen Bar und einer ultragemütlichen Einrichtung. Geöffnet ist normalerweise am Donnerstag, Freitag und Sonntag.

Info

Adresse: Bahnhof Kötzing, Bahnhofstrasse 19, 93444 Bad Kötzing
 Web: www.ollizilk.de
 Tipp: Viele Konzerte im Bahnhof finden sich auch im Veranstaltungskalender am Ende des Magazins.

Eintauchen in die Sagen der Region

NEUES BUCH RUND UM DIE MYSTISCHE WELT VON BAYERWALD UND BÖHMERWALD

Egal wo in der Region: Überall spukt's! Denn die mystische Sagenwelt ist fest verwurzelt im Bayerischen Wald, aber auch im angrenzenden Böhmerwald. Nahezu kein Dorf, welches nicht seine eigene Gruselgeschichte hat. Und ihr wollt diesen Erzählungen nachspüren? Kein Problem. Ein neues Buch aus dem SüdOst-Verlag ermöglicht eine spannende Reise in die Vergangenheit. Dabei geht's unter anderem auf den Schwarzwirberg, zum Bad Kötztlinger Pfingstritt, nach Neukirchen beim Heiligen Blut, ins Regental oder hinauf auf den Arber. In über 100 Sagen nimmt Ludolf Silvanus die Leser mit auf eine geheimnisvolle Reise durch tief-dunkle Wälder, auf sagenumwobene Gipfel

und zu geheimnisvollen Schlössern – quer durch den Bayerischen Wald und den Böhmerwald. Die Sagen erzählen von der verschwundenen Burg auf dem Bogenberg, vom versteckten Schatz im Königlichen Wald zwischen Osser und Zwercheck, von der Schlangenkönigin vom Natterberg, vom Feenpalast im Silberberg, von den verbannten Geistern vom Schwarzwirberg oder vom Grusel-schloss auf dem Schwarzenberg. Hinter dem Pseudonym Ludolf Silvanus verbirgt sich der gebürtige Rodinger Ludolf Stuibler, der Anfang des 20. Jahrhunderts Sagen aus dem Bayer- und Böhmerwald zusammen-trug. In der Mythologie gilt der Gott Silvanus als Wächter und Beschützer des Waldes.

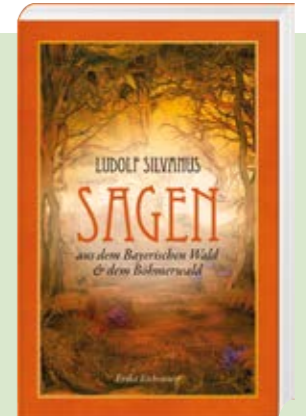

ÜBER DAS BUCH

Ludolf Silvanus
 Sagen aus dem Bayerischen Wald & dem Böhmerwald

- SüdOst-Verlag
- Autorin: Erika Eichenseer
- ISBN: 978-3-95587-838-2
- Hardcover, 200 Seiten
- Preis: 19,90 Euro

▲ Der neue sagenumwobene Titel aus dem SüdOst-Verlag.

VON DER ANTIKE BIS ZUR GEGENWART

EINE REISE MIT DEM GLAS

GLAS MUSEUM FRAUENAU



STAATLICHES MUSEUM ZUR GESCHICHTE DER GLASKULTUR
 Am Museumspark 1
 94258 Frauenau

glasmuseum-frauenau.de

Das Glasmuseum Frauenau nimmt Sie mit auf eine Reise durch die Geschichte des Glases, von der Erfindung des Werkstoffes bis hin zur maschinellen Glasproduktion der Gegenwart. Sie tauchen ein in die Arbeitswelt der Glashütten und entdecken die Glaskunst der Moderne. Erleben Sie die Magie der Gläsernen Gärten mit 30 imposanten Großskulpturen internationaler Künstler.



MO: Geschlossen
 DI-SO: 9 - 17 Uhr



Das Glasparadies im Bayerischen Wald

April - Juni Veranstaltungen



Viele weitere
Veranstaltungen
& Infos finden
Sie auch auf
joska.com

Momente, die bleiben.

Die ganze Vielfalt für echte Erlebnisse.
Entdecken Sie unsere Familien- und
Einkaufswelten, Gartendeko,
Genussmomente, Glaskunst und unsere
Pokalausstellung „Hall of Fame“.

Einkaufswelten



Faszinierendes



Genussvolles



Glaskunst



Osteraktionen

5. & 6. April
Große Schatzsuchen,
Kidsmenü, Kinder-
schminken, Ostereier
& Herzalblasen u.v.m.



Handwerker-Markt

12. April
Ab 10:00 Uhr buntes
Kunsth Handwerk
aus der Region
Bayerischer Wald.



Oldtimer-Treffen

3. Mai
Ab 10:00 Uhr treffen
sich Freunde der
Classic Cars aus nah
& fern. Nur mit An-
meldung, bis BJ 1970.



Vatertag-Weißwurstparty

14. Mai ab 9:00 Uhr
Livemusik mit „Die
Stoabeißer“, Gummi-
bärchen-Gießaktion
mit **Em eukal**.



Ausstellungen, Veranstaltungen und geführte Touren

TERMINE VON APRIL BIS JUNI

Das Veranstaltungsprogramm im Naturpark Oberer Bayerischer Wald lässt keine Wünsche offen. Wanderungen durch die herrliche Landschaft des Naturparks Oberer Bayerischer Wald mit einem ortskundigen Guide, ein sportlicher Aufstieg hinauf auf einen Gipfel, abenteuerliche Schneeschuhtouren, kulturelle Erlebnisse - das Angebot ist umfangreich und vielfältig. Außerdem informieren wir Sie über Ausstellungen, Märkte, Kabarett-Abende, Konzerte, Feste und Feiern. Auf den folgenden Seiten finden Sie also einen Überblick über die einzelnen Termine im Landkreis Cham - mit ein paar Blicken über die Landkreisgrenzen. Bitte beachten Sie die Hinweise zu den Anmeldemodalitäten und stecken Sie bei grenzüberschreitenden Unternehmungen stets Ihren Ausweis ein.

Vielfältige Führungsangebote bieten interessante Einblicke. In der Kreisstadt gibt's etwas regelmäßig eine geführte Tour unter dem Motto „Cham entdecken“. Foto: Elias Kostner

Info

Maibäume & Sonnenwendfeuer

Rund um den 1. Mai werden in nahezu allen Gemeinden des Landkreises die Maibäume aufgestellt. Aufgrund der Fülle der Veranstaltungen sind die dazugehörigen Feiern nicht separat im Veranstaltungskalender aufgeführt. Gleiches gilt für die Sonnenwendfeuer, die vielerorts vor allem am 19. und 20. Juni abgebrannt werden.

Montags

BAD KÖTZTING - SPIELBANK
Ladies Night - Damen im Glück.
BLAIBACH - 11 UHR, KONZERTHAUS
Führung durch das Konzerthaus Blaibach. Anmeldung & Info: 09941 945013 oder tourist@blaibach.de. Findet ab Mai statt.
FURTH IM WALD - 14 UHR, KRAMERSTRASSE 2
Führung durch die Further Felsengänge. Entdecker-Tour durch ein unterirdisches Labyrinth. Info: 09973/1229 oder www.flederwisch.de.
LAM - 10:30, 12 UND 13:30 UHR, ZECHENSTR. 16
Führung durch das Besucherbergwerk Fürstenzeche. Ab 27. April. Infos unter: www.bergwerk-fuerstenzeche.de.

Dienstags

BAD KÖTZTING - 7:30 BIS 12 UHR, PLATZ VOR ST. VEIT
Bauernmarkt. Nicht an Feiertagen.
BAD KÖTZTING - SPIELBANK
Herrenabend - Gentleman Welcome.
SCHÖNTHAL - 10 UHR, RHANERBRÄU, RHAN-SCHÖNTHAL
Historische Brauerei Erlebnisführung. Anmeldung: 09978/80110. Erwachsene: 7 Euro, Kinder bis 16 Jahren: 4 Euro. Nicht an Feiertagen.
WALDMÜNCHEN - 8 BIS 12 UHR, MARKTPLATZ
Wochenmarkt.

Mittwochs

CHAM - 8 BIS 12 UHR, MARKTPLATZ
Gemüsemarkt.
FURTH IM WALD - 11 UHR, KRAMERSTRASSE 2
Führung durch die Further Felsengänge. Entdecker-Tour durch ein unterirdisches Labyrinth. Info: 09973/1229 oder www.flederwisch.de.
GRAFENWIESEN - 14 UHR, SCHLOSSWEG 6
Töpfern für Groß und Klein. Anmeldung: 09941 3394.
LAM - 10:30, 12 UND 13:30 UHR, ZECHENSTR. 16
Führung durch das Besucherbergwerk Fürstenzeche. Ab 29. April. Infos unter: www.bergwerk-fuerstenzeche.de.
NEUKIRCHEN BEIM HEILIGEN BLUT - 13 UHR, WALLFAHRTSMUSEUM
Auf der Jagd nach dem Schatz im Wallfahrtsmuseum.
RUNDING - 10 UHR, DORFPLATZ, ALTE KIRCHE
Rundinger Spaziergang. Geführte Wanderung: Sehenswertes, Wissenswertes und Historisches.
STAMSRIED - 17 UHR, SCHLOSSSTR. 10
Geführte Mountainbike-Tour.
WALDMÜNCHEN - 9:30 UHR, TOURIST-INFO AM MARKTPLATZ
Stadtführung. Mit Besteigung des Kirchturms und Museumsbesuch. Anmeldung: 09972/30725 oder tourist@waldmuenchen.de. Kostenlos.

Donnerstags

BAD KÖTZTING - 7 BIS 12 UHR, MARKTPLATZ
Wochenmarkt. Fällt das Markt-Datum auf einen Feiertag, findet er bereits am Mittwoch statt.
CHAM - 10 UHR, EINGANG ZUM FREIZEITBAD, BADSTRASSE 4
Stadt-Spaziergang mit dem vierbeinigen Freund. Keine Anmeldung erforderlich. Kosten: 5 Euro pro Hund. Nicht am 14. Mai und 4. Juni.
LAM - 14 BIS 18 UHR, OSSERBAD
Familiennachmittag im Osserbad. Wasserspaß für alle! Nicht am 16. und 23. April.

Freitags

ARRACH - 9 UHR, PARKPLATZ SEEPARK
Streifzug durch die NATUR-ART-PARKS. Leichte Tour mit einer Kombination aus Natur, Kunst, Kultur und regenerativer Energie. Anmeldung bei einer der drei Tourist-Infos im Lamer Winkel. Findet ab 15. Mai statt.



▲ Jeden Mittwoch können Mountainbiker eine geführte Tour ab Stamsried genießen.

FURTH IM WALD - 11 UHR, KRAMERSTRASSE 2
Führung durch die Further Felsengänge. Entdecker-Tour durch ein unterirdisches Labyrinth. Info: 09973/1229 oder www.flederwisch.de.
GRAFENWIESEN - 15 UHR, DORFPLATZ
Romantische Pferdekutschfahrt. Anmeldung: 0151 12811496.
LAM - 10:30, 12 UND 13:30 UHR, ZECHENSTR. 16
Führung durch das Besucherbergwerk Fürstenzeche. Ab 1. Mai. Infos unter: www.bergwerk-fuerstenzeche.de.
NEUKIRCHEN BEIM HEILIGEN BLUT - 13 BIS 17 UHR, NATURLEHRPFAD
Kinderequiz. Quizformulare erhältlich in der Tourist-Info, Marktplatz 10.
RODING - 8 BIS 12 UHR, FESTPLATZ AM ESPER
Rodinger Bauernmarkt.

Samstags

CHAM - 8 BIS 12 UHR, MARKTPLATZ
Bauernmarkt.
LAM - 10:30, 12 UND 13:30 UHR, ZECHENSTR. 16
Führung durch das Besucherbergwerk Fürstenzeche. Ab 2. Mai. Infos unter: www.bergwerk-fuerstenzeche.de.

Sonntags

FURTH IM WALD - 11 & 14 UHR, KRAMERSTRASSE 2
Führung durch die Further Felsengänge. Entdecker-Tour durch ein unterirdisches Labyrinth. Info: 09973/1229 oder www.flederwisch.de.
RUNDING - 10 UHR, SCHLOSSBERG, EINGANGSBEREICH DER VORBURG
Burgführung durch die „Kastellanin“. Eintauchen in die größte freigelegte Burgruine Bayerns.

Täglich

LAM - 10:30, 12 UND 13:30 UHR, ZECHENSTR. 16
Führung durch das Besucherbergwerk Fürstenzeche. In den bayerischen Ferien von 29. März bis 11. April sowie von 24. Mai bis 6. Juni. Infos unter: www.bergwerk-fuerstenzeche.de.

Ausstellungen

BAD KÖTZTING - JEDEN DONNERSTAG VON 9 BIS 11 UHR, NICHT AN FEIERTAGEN, BEGEGNUNGSZENTRUM ALTE KASERNE
Militärhistorische Sammlung.
Infos: www.traditionsverein-hohenbogenkaserne.de.
BAD KÖTZTING - TÄGLICH VON 9 BIS 17 UHR, KIRCHENBURG
Pfingsttrittmuseum.

BAD KÖTZTING – 11 BIS 16 UHR AN DONNERSTAGEN UND SONNTAGEN, GALERIE IM WOLFERLHOF

Irene Fastner. Ausstellung mit Malerei. Findet bis 24. Mai statt.
BAD KÖTZTING – 11 BIS 16 UHR AN DONNERSTAGEN UND SONNTAGEN, GALERIE IM WOLFERLHOF

Meine Künstler 2025. Ausstellung mit Malerei, Skulpturen und Objekten. Findet bis 8. Juni statt.

BAD KÖTZTING – SPIELBANK, FOYER

Katharina Gierlach. Ausstellung mit pastoraler, floraler Malerei. Findet ab 4. Mai statt.

BAD KÖTZTING – POSTSAAL

Die Kleider der Pfingstbräute. Ausstellung von 9. bis 17. Mai.

BAD KÖTZTING

58. Bad Köztzinger Kunstausstellung. Findet von 17. Mai bis 12. Juni statt.

BLAIBACH – 14 BIS 17 UHR, MONTAG, DIENSTAG UND SONNTAG SOWIE NACH VEREINBARUNG, MUSEUM & CAFÉ FRAUENFLEISS, KAMMLEITEN 6B
Kaffee oder Tee? Kannen, Kocher, Kostbarkeiten. Sonderausstellung im Museum Frauenfleiss. Stündliche Führungen.
Info: www.museum-frauenfleiss.info.

CHAM – 14 BIS 17 UHR, VON MITTWOCH BIS SONNTAG UND AN FEIERTAGEN, DONNERSTAGS BIS 19 UHR, KARFREITAG GESCHLOSSEN, STÄDTISCHE GALERIE CORDONHAUS, PROPSTEISTR. 46

„spielend“: Petra Amerell – Christian Heß. Leuchtende Farbklänge der Malerin Petra Amerell und kraftvolle Skulpturen und Zeichnungen von Christian Heß. Findet bis 3. Mai statt.

CHAM – 14 BIS 17 UHR, VON MITTWOCH BIS SONNTAG UND AN FEIERTAGEN, DONNERSTAGS BIS 19 UHR, STÄDTISCHE GALERIE CORDONHAUS, PROPSTEISTR. 46

Johannes Felder – Jess Walter. Während die Malerei von Johannes Felder durch feinsinnige Farbnuancen eine kontemplative Bild-Atmosphäre schaffen, beeindruckt die Bildsprache von Jess Walter durch kraftvolle Linien und lebendige Farbräume zwischen Präzision und Zufall. Findet von 10. Mai bis 21. Juni statt.

CHAM – 14 BIS 17 UHR, VON MITTWOCH BIS SONNTAG UND AN FEIERTAGEN, DONNERSTAGS BIS 19 UHR, STÄDTISCHE GALERIE CORDONHAUS, PROPSTEISTR. 46

„Festkörperbetrachtung“: Roland Boden. Stellvertretend für den globalen Krisen geprägten Wandel der westlichen Gesellschaft inszeniert Roland Boden in seinen Malereien vielschichtig gestaffelte, klar konstruierte Räume von berührender Präsenz und stiller Melancholie. Findet ab 28. Juni statt.

► Der Chamer Marktplatz früher und heute steht bei einer Ausstellung in der Tourist-Info im Fokus. Foto: Stadtarchiv Cham

▼ Im Chamer Cordonhaus stellen unter anderem Johannes Felder und Petra Amerell aus. Fotos: Johannes Felder, Petra Amerell

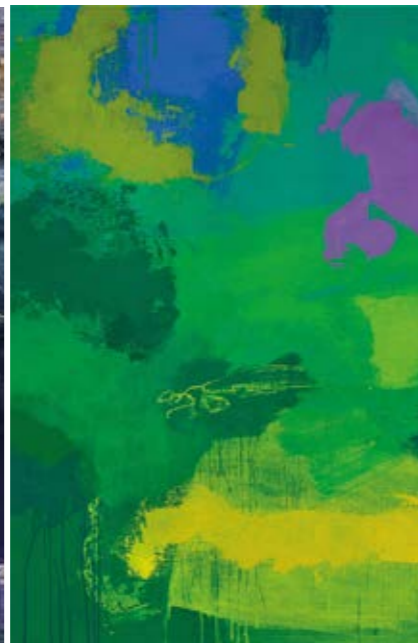

CHAM – 14 BIS 17 UHR, AM MITTWOCH, SAMSTAG, SONNTAG UND AN FEIERTAGEN, MUSEUM SPUR, SCHÜTZENSTRASSE 7

Heimrad Prem. Malerei 1857 – 1977. Malerei, Plastik und Arbeiten auf Papier der Künstlergruppe SPUR mit Schwerpunkt auf die Malerei des in Roding geborenen Gruppenmitglieds Heimrad Prem. Ab 4. April.

CHAM – 14 BIS 17 UHR, AM MITTWOCH, SAMSTAG, SONNTAG UND AN FEIERTAGEN, MUSEUM SPUR, SCHÜTZENSTRASSE 7

Cham im Wandel der Zeit: Stadtbild zwischen Gestern und Heute. Ein fotografischer Spaziergang durch mehr als 100 Jahre. Im Mittelpunkt steht der visuelle Vergleich und der Wandel im Chamer Stadtbild mit Hilfe historischer und aktueller Fotografien. Ab 15. April.

CHAM – 14 BIS 17 UHR, AM MITTWOCH, SAMSTAG, SONNTAG UND AN FEIERTAGEN, MUSEUM SPUR, SCHÜTZENSTRASSE 7

Cham und der Film „Die Brücke“. Die neu gestaltete Dauerausstellung zum Antikriegsfilm „Die Brücke“ von 1959 mit bisher nicht gezeigten Fotos.

CHAM – 8 BIS 17 UHR VON MONTAG BIS FREITAG, AB MAI AUCH SAMSTAGS VON 9 BIS 12 UHR, TOURIST-INFO, 1. STOCK

Der Chamer Marktplatz und so manches mehr. Dauerausstellung rund um den Chamer Marktplatz, die Marktplatzbrunnen, Märkte in Cham und den Türmer auf dem Kirchturm der Stadtpfarrkirche St. Jakob.

GRAFENWIESEN – 14 BIS 16 UHR, AM MITTWOCH UND DONNERSTAG, FEIERTAGE AUSGENOMMEN, SOWIE JEDEN ERSTEN SONNTAG IM MONAT, ZÜNDHOLZMUSEUM, SCHÖNBUCHENER STRASSE 31

Themenausstellung 2026: Autos, Züge, Schiffe: Mobilität auf Zündholzschachteln. Findet ab 5. April statt.

Info: www.grafenwiesen.de.

NEUKIRCHEN BEIM HEILIGEN BLUT – 9 BIS 12 UHR UND 13 BIS 17 UHR VON DIENSTAG BIS FREITAG, 10 BIS 12 UHR UND 13 BIS 16 UHR AM WOCHENENDE SOWIE AN FEIERTAGEN, 10 BIS 12 UHR AM KARFREITAG, WALLFAHRTMUSEUM

Sonderausstellung: einfach schön und gut. Produkte traditionellen Handwerks aus dem Landkreis Cham und der Region Klatovy. Gefördert von der Europäischen Union. Infos: www.wallfahrtmuseum.de.

NEUKIRCHEN BEIM HEILIGEN BLUT – 9 BIS 12 UHR UND 13 BIS 17 UHR VON DIENSTAG BIS FREITAG, 10 BIS 12 UHR UND 13 BIS 16 UHR AM WOCHENENDE SOWIE AN FEIERTAGEN, 10 BIS 12 UHR AM KARFREITAG, WALLFAHRTMUSEUM

Sonderausstellung: Update Hinterglasmalerei.

Infos: www.wallfahrtmuseum.de. Findet bis 30. April statt.

Mia san Schlager 2.0

WALDMÜNCHEN WIRD AM 18. APRIL ZUR SCHLAGERHOCHBURG

Ein Abend, der verbindet. Das verspricht das vierstündige Live-Programm am 18. April in der Festhalle Waldmünchen. Mia san Schlager 2.0 ist das Motto. Zu hören gibt's neben neuen Hits vor allem große Klassiker und ganz viel Gefühl. Das hochkarätige Line-up umfasst Schlager-Legende G.G. Anderson, Kultstar Nicki, DSDS-Sieger und Publikumsliebbling Ramon Roselly, Chart-Garantin Laura Wilde, Shootingstar Pia-Sophie, Newcomer Tabi und Gastgeber Max Weidner. Alle zusammen versprechen: Musik, die du fühlst. Stimmung, die verbindet. Atmosphäre wie dahoam – nur mit mehr Gänsehaut. Menschen, die echt sind. Wie du. Ein Abend voller Emotionen, Leidenschaft und echter Lebensfreude.

In der Festhalle Waldmünchen, wo der Schlager nicht aufgesetzt wirkt – sondern dahoam ist. Los geht's um 16 Uhr. Tickets gibt's unter www.okticket.de.

► Hoch die Hände Wochenende heißt's bei Mia san Schlager 2.0.

Mittwoch, 1. April

ARRACH – 20 UHR, PARKPLATZ DER SEEPARK-ANLAGE

Abend- oder Fackelwanderung. Anmeldung bei einer der drei Tourist-Infos im Lamer Winkel.

CHAM – 17:30 UHR, GEGENÜBER LAICHSTÄTT 34

Abendspaziergang am Rötelseeweiher. Mit Naturpark-Rangerin Lisa Gammer. Kostenfrei. Anmeldung: 09971 8579410 oder lisa.gammer@lra.landkreis-cham.de.

LOHBERG – 14 UHR, TIERPARK

Kreativtag im Tierpark. Für Kinder ab 4 Jahren.

WALDMÜNCHEN – 10 UHR, GARTENSTRASSE 4

Kinderbasteln in der Kerzenfabrik. Kosten: 2,50 Euro.

Donnerstag, 2. April

BAD KÖTZTING – 9 UHR, KUR- UND GÄSTESERVICE

Österliche Wanderung. Leichte Tour rund um Bad Kötzting mit Wanderführer Heinz Schiele. Anmeldung: 09941 40032150.

FALKENSTEIN – 13 UHR, PARKWEG

Wir erkunden den Schlosspark Falkenstein. Anmeldung erforderlich. Kostenfrei.

FURTH IM WALD – 15 UHR, WERKHALLE 4 AM LAGERPLATZ 4

Ostereier gestalten. Mit Batiktechnik aus Tschechien. Anmeldung: 0171 282741.

FURTH IM WALD – 16 UHR, PARK-ARENA, ESCHLKAMER STRASSE 10

Der Further Drache – Der Mythos lebt! Mit Vorführung des größten vierbeinigen Schreitroboters der Welt. Info: www.further-drache.de.

LAM – 12 UHR, TOURIST INFO

Heimat in Echt: Entdeckungstour durch Lam. Anmeldung bei einer der drei Tourist-Infos im Lamer Winkel.

Freitag, 3. April

FURTH IM WALD – 19 UHR, STADTPFARRKIRCHE MARIÄ-HIMMELFAHRT, KIRCHPLATZ

„Die sieben Worte Jesu am Kreuz“ von Joseph Haydn. Mit dem Further Streichquartett.

Samstag, 4. April

BAD KÖTZTING – 7 BIS 13 UHR, JAHNPLATZ

Flohmarkt.

BAD KÖTZTING – 11 BIS 13 UHR, INNENSTADT

Osteraktion: Hasenkinder verteilen Ostereier.



CHAM – 10:30 UHR, MARKTPLATZBRUNNEN

Stadtführung: Cham entdecken. Keine Anmeldung erforderlich. Kosten: 3 Euro pro Person. Kinder unter 14 Jahren sind frei.

FURTH IM WALD – 14 UHR, PBZ, ROSENSTRASSE 6

Kreativ in den Ferien: Catch the Wind & the Sun. Bastelnachmittag für Kinder ab 11 Jahren. Anmeldung: 0160 5738207.

LAM – 18:45 UHR, TOURIST-INFO

Abendstimmung an der Fürstenzeche. Laternenwanderung zum Besucherbergwerk. Infos unter: www.bergwerk-fuerstenzeche.de.

WALDMÜNCHEN – PERLSEE, MINIGOLF

Ostermarkt.

ZANDT – 8 BIS 10:30 UHR, RATHAUS

Bauernmarkt.

Sonntag, 5. April

BAD KÖTZTING – 14:30 UHR, POSTSAAL

Osterkonzert mit der Blaskapelle Weißenregen.

BAD KÖTZTING – 20 UHR, GASTHOF GRAF IN WETTZELL

Ostertanz der Feuerwehr Wettzell.

BAD KÖTZTING – 20 UHR, LIVEMUSIK-CLUB BAHNHOF KÖTZTING

Ian Fischer. Singer/Songwriter – Americana aus der Sicht eines Weltreisenden. Info: www.olizilk.de.

BLAIBACH – 14 UHR, MUSEUM FRAUENFLEISS, KAMMLEITEN 6B

Saisonöffnung mit Sonderausstellung „Kaffee oder Tee? Kannen, Kocher, Kostbarkeiten“. Info: www.museum-frauenfleiss.info.

CHAM – 11:30 UHR, MARKTPLATZ

Traditionelles Eierpecken mit Standkonzert.

FURTH IM WALD – 11 UHR, EHEMALIGER GARTENSCHAU-HAUPT-EINGANG, KÖTZTINGER STRASSE

Eiersuchen am ehemaligen Landesgartenschau-Gelände. Anmeldung: 09973 509600.

LAM – 19:30 UHR, DIMPFL STADL

Tanz im Stadl mit dem Grenzland Trio.

LOHBERG – 19 UHR, DORFSTADL

Ostertanz mit Wingei Power.

Montag, 6. April

BLAIBACH – 14:30 UHR, KONZERTHAUS

Osterkonzert: Blaskapelle Weißenregen. Eintritt frei. Spenden erwünscht. Info & Anmeldung: www.blaibach.de oder 09941 945013.

CHAM – 15 UHR, LANGHAUSSAAL IM RATHAUS

Figurentheater für Familien. Die Regentrupe – Figurentheater Weidinger aus Erfurt. Tickets: www.okticket.de.

CHAM - 19:30 UHR, STADTHALLE
Tradition trifft Moderne. Chamer Volksfeste und der Volksfestverein. Eintritt frei.
FALKENSTEIN - 14 UHR, ÄUSSERER BURGHOFF
Burgführung. Informationen zum mittelalterlichen Leben auf der Burg. Inklusive Burgturm und Museum Jagd und Wild. Anmeldung: 09462 942220.
FURTH IM WALD - 9:15 UHR, STADTGEBIET
Leonardiritt. Anmeldung: 09973 509600.

Dienstag, 7. April

CHAM - 10:30 UHR, MARKTPLATZBRUNNEN
Stadtführung: Cham entdecken. Keine Anmeldung erforderlich. Kosten: 3 Euro pro Person. Kinder unter 14 Jahren sind frei.
FURTH IM WALD - 13 UHR, NORDGAUSTRASSE 12
Brandschutzerziehung mit der Feuerwehr Grabitz. Spielerisches Programm für Kinder ab 8 Jahren. Anmeldung: 09973 509600.
LOHBERG - 9 UHR, TOURIST-INFO



Übers Lohberger Steindl zum Osser. Anmeldung bei einer der drei Tourist-Infos im Lamer Winkel.

Mittwoch, 8. April

LOHBERG - 14 UHR, TIERPARK
Familienführung im Bayerwald-Tierpark. Mit Tierärztin Claudia Schuh.
SCHORNDRORF - 9:30 UHR, HINTER PFAHLHÄUSER 5
Geheimnisvolle Teufelsmauer. Kleine Wanderung auf dem Bayerischen Pfahl mit dem Naturpark-Ranger.
WALDMÜNCHEN - 10 UHR, GARTENSTRASSE 4
Kinderbasteln in der Kerzenfabrik. Kosten: 2,50 Euro.

Donnerstag, 9. April

LAM - 10 UHR, BAHNHOF
Kulinarische Waldtour zum Ödbauern. Anmeldung bei einer der drei Tourist-Infos im Lamer Winkel.

Freitag, 10. April

ARRACH - 10 UHR, ESCHLAIGNER STRASSE 12
Zu Besuch bei der Feuerwehr. Kinderprogramm. Anmeldung bei einer der drei Tourist-Infos im Lamer Winkel.
ARRACH - 20 UHR, PARKPLATZ DER SEEPARK-ANLAGE
Abend- oder Fackelwanderung. Anmeldung bei einer der drei Tourist-Infos im Lamer Winkel.
BAD KÖTZTING - 21 UHR, LIVEMUSIK-CLUB BAHNHOF KÖTZTING
Original1Nerd. Progressive Jazz Quintett. Info: www.ollizilk.de.
FALKENSTEIN - 15 UHR, ÄUSSERER BURGHOFF
Burgführung für Kinder. Anmeldung: 09462 942220. Inklusive Burgturm und Museum Jagd und Wild.
RETTENBACH - 12:30 UHR, PARKPLATZ ORTSTEINGANG
Regionalmarkt.
RETTENBACH - 20 UHR, HOFSTUBE RÖHRENHOF
Kultur am Höllbach: Wolfgang Kamm mit seinem Programm „Schene Wölt“. Info: 09462 942220.

Samstag, 11. April

BAD KÖTZTING - 11 BIS 19 UHR
Bergfrühling am Ludwigsberg.
CHAM - 10:30 UHR, MARKTPLATZBRUNNEN
Stadtführung: Cham entdecken. Keine Anmeldung erforderlich. Kosten: 3 Euro pro Person. Kinder unter 14 Jahren sind frei.
CHAM - 19 UHR, FREYS RESTAURANT
Dinner mit Singer. Stück: Crashkurs für Liebeslieder. Tickets: www.ovigo-theater.de.
LAM - 15 & 20 UHR, ROSENGASSE 11
Filmtag im Lichtspielhaus. Kinderfilm um 15 Uhr, Erwachsenenfilm um 20 Uhr.
MICHELSNEUKIRCHEN - 10 UHR, KIRCHPLATZ 1
Kirchenführung. Geschichtliche Hintergründe der Pfarrkirche St. Michael. Anmeldung: 09462 942220 oder tourist@vg-falkenstein.de.
RODING - 21 UHR, WOHNZIMMER RODING, SCHULSTR. 15
The Holefield Connection & Dreckarchitekten. Doppelkonzert.

Sonntag, 12. April

FURTH IM WALD - 14 UHR, PARK-ARENA, ESCHLKAMER STRASSE 10
Der Further Drache - Der Mythos lebt! Mit Vorführung des größten vierbeinigen Schreitroboters der Welt. Info: www.further-drache.de.

- Die Blaskapelle Weißenregen spielt am 5. April in Bad Kötzting und am 6. April in Blaibach. Foto: Kur- und Gästeservice Bad Kötzting
- Der Schlosspark Falkenstein kann bereits am 2. April genauer unter die Lupe genommen werden.

Dienstag, 14. April

BAD KÖTZTING - 9 UHR, KUR- UND GÄSTESERVICE
Geführte Wanderung: Rund um Arnbruck. Leichte Tour mit Wanderführer Heinz Schiele. Anmeldung: 09941 40032150.

Mittwoch, 15. April

LAM - 14 UHR, PARKPLATZ LAMBACH
Mit dem Förster auf dem Holzweg. Anmeldung bei einer der drei Tourist-Infos im Lamer Winkel.

Donnerstag, 16. April

BAD KÖTZTING - 19:30 UHR, GASTHAUS FECHTER IN GRUB
Des Gärtners größter Feind. Vortrag zur Schneckenbekämpfung.
BAD KÖTZTING - 20 UHR, LIVEMUSIK-CLUB BAHNHOF KÖTZTING
Old Baby Mackerel. High Energy Footstomping Bluegras. Info: www.ollizilk.de.
BLAIBACH - 19 UHR, KONZERTHAUS
Núria Rial & Maurice Steger. Il Giardino d'Amore. Info & Tickets: www.kulturgranit.de und 09941 9495065.
FURTH IM WALD - 16 UHR, PARK-ARENA, ESCHLKAMER STRASSE 10
Der Further Drache - Der Mythos lebt! Mit Vorführung des größten vierbeinigen Schreitroboters der Welt. Info: www.further-drache.de.
LAM - 9:30 UHR, TOURIST-INFO
Lam's schönste Fleckerl in ECHT erleben. Leichte bis mittelschwere Wanderung. Anmeldung bei einer der drei Tourist-Infos im Lamer Winkel.



▲ Eine abendliche Führung durch den Bayerwald-Tierpark Lohberg wird am 24. April angeboten.



viechtacher-land.de

FRÜHLING IN BAYERISCH KANADA

DAS VIECHTACHER LAND IM BAYERISCHEN WALD

Tourist-Information | Stadtplatz 1 | D-94234 Viechtach | t. 09942.808250
tourist-info@viechtach.de
 facebook. Urlaubsregion Viechtacher Land | [instagram. viechtacherland](https://www.instagram.com/viechtacherland)



Wandersaisonauftakt:
 14. - 17. Mai 2026

Lust auf
 (noch) mehr?

Jetzt NEWSLETTER abonnieren
 und informiert bleiben!
viechtach.de/newsletter



◀ Mehrmals kann bereits im April in der Drachenhöhle dem größten vierbeinigen Schreitroboter der Welt auf den Zahn gefühlt werden.

▶ Tief durchatmen in der Fürstenzeche Lam: Das geht am 29. April.

FALKENSTEIN – 19 UHR, SCHULTURNHALLE DER GRUND- UND MITTEL-SCHULE

Blasmusikkonzert: Abend der Blasmusik. Karten: 09462 942220 oder tourist@vg-falkenstein.de.

LAM – 9:30 UHR, TOURIST-INFO

Auf den Spuren von Wallfahrern, Glasbläsern und Bergleuten. Mittelschwere Wanderung durch das Schmelzer- und Lambachtal. Anmeldung bei einer der drei Tourist-Infos im Lamer Winkel.

LAM – 20 UHR, LICHTSPIELHAUS, ROSENGASSE 11

Lesung von Achim Boghdan aus einem Buch „Über den Wolken“.

WALDMÜNCHEN – 14:30 UHR, MEHRGENERATIONENHAUS

Kreativtag im Mehrgenerationenhaus.

WALDMÜNCHEN – 16 UHR, FESTHALLE AM JAHNPLATZ

Mia san Schlager 2.0. Präsentiert von Max Weidner.

Sonntag, 19. April

BAD KÖTZTING – 10 BIS 16 UHR, POSTSAAAL

25. Bayerwald-Mineralienbörse.

BAD KÖTZTING – 20 UHR, LIVEMUSIK-CLUB BAHNHOF KÖTZTING

Delrei. Dark Country Blues Band mit viel Morricone und scharf. Future Western. Info: www.ollizilk.de.

BLAIBACH – 11 UHR, KONZERTHAUS

Elena Bashkirova & Friends. Mozart – Martin. Info & Tickets:

www.kulturgranit.de und 09941 9495065.

CHAM – 12 BIS 17 UHR, INNENSTADT

Auto, Mode & Mehr: Verkaufsoffener Sonntag.

CHAM – 19 UHR, STADTHALLE

Atze Schröder: LOVEMACHINE. Tickets: www.go-konzerte.de.

RÖTZ – 7 UHR, BEI DER LOK IN HILLSTETT

Wandertag am Eixendorfer See. Zum 50. Stausee-Geburtstag. Große Seerunde mit 15 Kilometern oder kleine Seerunde mit knapp 8 Kilometern.

WALDMÜNCHEN – 18 UHR, BÜRGERTREFF AM BÖHMERTOR

Amerika: Traum oder Alptraum? Aus der Reihe „Welt verstehen“ mit Landtagsabgeordnetem Gerhard Hopp.

Dienstag, 21. April

CHAM – 19 UHR, LANGHAUSSAAL IM RATHAUS

Alt, aber nicht verstaubt: 50 Jahre Stadtarchiv. Vortrag über Geschichte und Geschichten. Eintritt frei.

LOHBERG – 9 UHR, TOURIST-INFO

Durch das Büchelbachtal zum Zwercheck. Anspruchsvolle Wanderung. Anmeldung bei einer der drei Tourist-Infos im Lamer Winkel.

NEUKIRCHEN BEIM HEILIGEN BLUT – 14 UHR, SCHLOSSHOF

Neukirchner Ritterspiele für Kinder.

Mittwoch, 22. April

ARRACH – 20 UHR, PARKPLATZ DER SEEPARK-ANLAGE

Abend- oder Fackelwanderung. Anmeldung bei einer der drei Tourist-Infos im Lamer Winkel.

Donnerstag, 23. April

BAD KÖTZTING – 20 UHR, LIVEMUSIK-CLUB BAHNHOF KÖTZTING

Lychee Lassi. 25th Anniversary Tour. Band von Seed, Peter Fox & Marteria. HipHop Beats, Turntablism & Jam Band.

Info: www.ollizilk.de.

LAM – 9:30 UHR, TOURIST-INFO

Kraftquelle Natur. Rundwanderung entlang des alten Kirchenwegs zwischen Lohberg und Lam. Anmeldung bei einer der drei Tourist-Infos im Lamer Winkel.

Freitag, 24. April

BAD KÖTZTING – 20 UHR, POSTSAAAL

Helmfried von Lüttichau: „Weil's raus muss“.

BAD KÖTZTING – 21 UHR, LIVEMUSIK-CLUB BAHNHOF KÖTZTING

Seldom Pretty. Alternative Rock & Post Punk.

Info: www.ollizilk.de.

LOHBERG – 19 UHR, TIERPARK

Abendführung im Bayerwald-Tierpark. Mit Tierärztin Claudia Schuh. Anmeldung: 09943 8145.

WALDMÜNCHEN – 19 UHR, PFARRKIRCHE GEIGANT

Geigant musiziert: Mit Freude für Frieden.

Samstag, 25. April

BAD KÖTZTING – 10:30 UHR, GEODÄTISCHES OBSERVATORIUM WETTZELI

Führung am Geodätischen Observatorium. Anmeldung: 09941 603109 oder kompetenzzentrum-gow@bkg.bund.de.

BAD KÖTZTING – 14:30 UHR

Historische Radtour zum Haidstein. Mit Einkehr in der Spielbank.

CHAM – 8 BIS 12 UHR, KIRCHPLATZ

Chamer Stadtflohmarkt.

CHAM – 10:30 UHR, MARKTPLATZBRUNNEN

Stadtführung: Cham entdecken. Keine Anmeldung erforderlich. Kosten: 3 Euro pro Person. Kinder unter 14 Jahren sind frei.

CHAM – 19 UHR, LANGHAUSSAAL IM RATHAUS

Irish Folk Night: Music & Dance. Mit Matching Ties und den preisgekrönten O'Brannlaig Rinceoir Irish Dancers.

Tickets: www.okticket.de.

FALKENSTEIN – 8 UHR, BADSTRASSE

Falkensteiner Flohmarkt. Mit Pflanzentauschbörse.

FURTH IM WALD – 10 UHR, WANDERPARKPLATZ BEIM FRIEDHOF, BERGSTRASSE IN LIXENRIED

Familienwanderung: Entdecke das Felsenlabyrinth. Führung mit dem Naturpark-Ranger. Anmeldung: 09973 509600.

FURTH IM WALD – 20 UHR, ATT TAGUNGZENTRUM, CHAMBAUE 1

Konzert des Akkordeon-Clubs Furth im Wald. Eintritt frei. Spenden für die Jugendarbeit erwünscht.

Sonntag, 26. April

BAD KÖTZTING – 9:45 UHR, SCHULSPORTPLATZ

41. Bad Kötztinger Stadtlauf.

BAD KÖTZTING – 20 UHR, LIVEMUSIK-CLUB BAHNHOF KÖTZTING

Fluppe. Indierock mit deutschen Texten. Ein wenig Turbostaat, ein wenig Tocotronic, sehr viel Fluppe. Info: www.ollizilk.de.

BLAIBACH – 13:30 UHR, KIRCHPLATZ

51. Markuswanderung mit Einkehr. Von Blaibach nach Weißenregen. Info & Anmeldung: www.waldverein-blaibach.de.

FALKENSTEIN – 8 UHR, FREIBADPARKPLATZ

Flohmarkt mit Pflanzentauschbörse.

FALKENSTEIN – 14 UHR, ÄUSSERER BURGHOFF

Märchenwanderung für Jung und Junggebliebene. Mit Michaela Dingler auf Burg Falkenstein. Anmeldung: 0151 40374462.

FURTH IM WALD – 14 UHR, PARK-ARENA, ESCHLKAMER STRASSE 10

Der Further Drache – Der Mythos lebt! Mit Vorführung des größten vierbeinigen Schreitroboters der Welt.

Info: www.further-drache.de.

GRAFENWIESEN – 14 UHR, MONTESSORI-GRUNDSCHULE, SCHÖN-BUCHENER STR. 39

Apfelblütenfest: Ein Fest für die ganze Familie. Mit Tag der offenen Schultür. Info: www.montessori-grafenwiesen.de.

VIECHTACH – 9:30 UHR, PARKPLATZ HÖLLENSTEINSEE AN DER KREIS-STRASSE REG 17

Vom Höllensteinsee rund um den Blaibacher See. Wanderung mit dem Naturpark-Ranger. Info & Anmeldung:

www.bayerischer-wald.org/erlebnisse.

▶ Núria Rial gastiert am 16. April zusammen mit Maurice Steger im Konzerthaus Blaibach. Foto: Mercè Rial

WALDMÜNCHEN – 18 UHR, BÜRGERTREFF AM BÖHMERTOR

Autorenlesung mit Diana Binder.

WIESENFELDEN – 7 UHR, WÖRTHER STRASSE 23, HÖHENBERG

Kleintier- und Bauernmarkt.

Info: www.kleintiermarkt-hohenberg.de.

Montag, 27. April

BAD KÖTZTING – 17 UHR, UNTERE AU

Traversspaziergang. Mit Trauberbegleiterin Barbara Guggenberger. Anmeldung: info@trauerwege-barbara.de.

Dienstag, 28. April

BAD KÖTZTING – 9 UHR, KUR- UND GÄSTESERVICE

Geführte Wanderung: Kapellenrundweg. Mittelschwere Tour mit Wanderführer Heinz Schiele. Anmeldung: 09941 40032150.

Mittwoch, 29. April

LAM – 15 UHR, ZECHENSTR. 16

Auszeit im Besucherbergwerk Fürstenzeche: Tief durchatmen. Infos unter: www.bergwerk-fuerstenzeche.de.

NEUKIRCHEN BEIM HEILIGEN BLUT – 19:30 UHR, WALLFAHRTSMUSEUM, PFLEGERSAAL

Kultur im Schloss: Vorstellung Begleitband „Update Hinterglasmalerei“. Eintritt frei.

SCHORNDORF – 19 UHR, HINTER PFAHLHÄUSER 5

Abendspaziergang an der Teufelsmauer. Kleine Wanderung auf dem Bayerischen Pfahl mit dem Naturpark-Ranger.

Donnerstag, 30. April

BAD KÖTZTING – 18 UHR, CAMPINGPLATZ ADVENTURE CAMP

5. Walpurgisnacht im Hexenhäusl.

FURTH IM WALD – 16 UHR, PARK-ARENA, ESCHLKAMER STRASSE 10

Der Further Drache – Der Mythos lebt! Mit Vorführung des größten vierbeinigen Schreitroboters der Welt. Info: www.further-drache.de.

LAM – 10 UHR, TOURIST-INFO

Kräuterführung mit der Kräuterexpertin. Anmeldung bei einer der drei Tourist-Infos im Lamer Winkel.

LOHBERG – 17 UHR, BAYERWALD-TIERPARK

Walpurgisnacht-Feuer für Kinder von 4 bis 8 Jahren. Anmeldung: 09943 8145.

NEUKIRCHEN BEIM HEILIGEN BLUT – 14 UHR, TOURIST-INFO, MARKTPLATZ 10

Spaziergang rund um Neukirchen mit Petra. Kostenlos. Anmeldung: 09947 940821.

WALD – 19:30 UHR, GEMEINDEHALLE

Blasmusikkonzert: Konzert des Gebirgsmusikkorps der Bundeswehr. Tickets: www.okticket.de.



Ein gelebter Brauch

DER KÖTZINGER PFINGSTRITT NEBST PFINGSTFESTWOCHE

Der über 600 Jahre alte Kötztlinger Pfingstritt gehört zu den ältesten Brauchtumsveranstaltungen in Bayern. Los geht's traditionsgemäß am Pfingstmontag, heuer am 25. Mai, um 8 Uhr. Die reine Männerwallfahrt, eine eucharistische Prozession zu Pferde, an der sich alljährlich rund 600 bis 700 Reiter in den überlieferten Trachten und auf prächtig geschmückten Pferden beteiligen, führt zu der sieben Kilometer entfernten Nikolauskirche nach Steinbühl. Der Legende nach hatte ein Geistlicher im Jahre 1412 dorthin einem Sterbenden die Sakramente zu bringen, wobei das Allerheiligste von mutigen Kötztlinger Burschen gegen räuberische Übergriffe geschützt wurde. Nach der Pfingstterminmesse in Steinbühl und einer kurzen Rast kehrt die Schar der Wallfahrer zu Pferd wieder nach Bad Kötzing zurück, wo sie in einem Festzug zum Platz vor der Kirche St. Veit geleitet wird. Dort erhält der Pfingstbräutigam aus der Hand des mitreitenden Kaplans das Tugendkränzchen. Langjährige Ritt-Teilnehmer werden mit Fahnen oder Ehrenbändern durch die Stadt ausgezeichnet. Den beiden Burschen- und Brautzügen am Pfingstmontag und -dienstag schließen sich jeweils die festlichen Pfingsthochzeiten an. Ein Rossmarkt am Pfingstsamstag, der Zugleistungswettbewerb für Haflinger- und Kaltblutpferde am Pfingstsonntag und ein vielseitiges Kultur- und Volksfestprogramm umrahmen die Festtage vom 23. Mai bis 1. Juni. Übrigens: Der Kötztlinger Pfingstritt wurde 2015 in das bayerische Landesverzeichnis des immateriellen Kulturerbes aufgenommen. Weitere Infos unter www.bad-koetzing.de.

▶ **Prächtig geschmückte Pferde und Reiter in traditionellen Trachten bilden den Kern des Kötztlinger Pfingstritts.**



Waldbaden im Spitalwald

14. MAI: DER TAG DES WANDERNS IN DER STADT CHAM

Am „Tag des Wanderns“ in Cham geht es mit achtsamen und meditativen Einheiten sowie Atemübungen beim Waldbaden am Kalvarienberg darum, die Kraft des Baumes zu spüren, das Grün auf sich wirken zu lassen, die wohltuende Waldluft einzusatmen, die Perspektive zu wechseln, die Stille wahrzunehmen und dem Wind zuzuhören. Beim bewussten Aufenthalt im Wald am 14. Mai kann mit allen Sinnen in die Waldatmosphäre eingetaucht und entspannt werden. Der Treffpunkt zum Waldbaden ist um 10 Uhr beim Wanderparkplatz linksläufig an der Ortsstraße zwischen Geigen und Schlammering. Eine vorherige Anmeldung ist nicht notwendig. Das Waldbaden kostet 10 Euro pro Person. Dozentin ist Bettina Nagler, ausgebildete Waldbaden-Trainerin, zertifiziert durch den Deutschen Bundesverband Waldbaden.

▶ **Sattgrünen Frühlingsgenuss gibt's beim Waldbaden am 14. Mai.**



SPASS
TRIFFT
NATUR[®]
EDELWIES



HAUTNAH ERLEBEN

Dutzende Attraktionen, Fahrgeschäfte, Tiere, Dinosaurier und Naturschauplätze warten darauf, Euch im Vorderen Bayerischen Wald begrüßen zu dürfen.

Aktuelle Informationen finden Sie unter:

WWW.EDELWIES.COM

EDEL[®]
WIES

ERLEBNIS PARK
im Vorderen Bayerischen Wald



Bergmädels on Tour

7. BIS 10. MAI: AKTIONSTAGE FÜR FRAUEN IM LAMER WINKEL

Raus aus dem Alltag, rein ins Mädelsabenteuer! Getreu nach dem Motto „Bergmädels on Tour“ ruft der Lamer Winkel von 7. bis 10. Mai zu Aktionstagen für Frauen. Im Fokus steht Zeit für Freundschaft, Natur und echte Auszeiten. Die Urlauberinnen erwarten gemeinsame Momente voller Leichtigkeit, Lachen und echter Verbundenheit. Ob bei einer Schnatterwanderung zum Kaitersberg, einer genussvollen Schnapsverkostung mit anschließendem Kaffeeklatsch, einer gemütlichen Mädels-Kutschenfahrt mit Brotzeit oder einem inspirierenden Workshop rund um Frauenkräuter: Hier steht gemeinsame Zeit mit den Lieblingsfreundinnen im Mittelpunkt. Und unvergessliche Bergmomente gibt's noch obendrauf.

◀ Ein vielfältiges Programm für Bergmädels gibt's Anfang Mai im Lamer Winkel.



Reise ins höfische Italien

DAS COLLEGIUM VOCALE GENT KOMMT MITTE MAI NACH BLAIBACH

Mit Philippe Herreweghe und seinem Ensemble Collegium Vocale Gent kommen echte Stars der Alte-Musik-Szene ins Konzerthaus Blaibach - und zwar am 11. und 12. Mai. Die Konzerte beginnen jeweils um 19 Uhr. Mit ausgewählten geistlichen Madrigalen und instrumentalen Juwelen nimmt ihr „Paradiesleiter“-Programm das Publikum mit auf eine spirituelle Reise ins höfische Italien des späten 16. Jahrhunderts. Alte Musik auf Weltniveau. Tickets unter www.kulturgranit.de.

◀ Das Collegium Vocale Gent gastiert am 11. und 12. Mai im Konzerthaus Blaibach. Foto: Eric de Mildt



Die große Musical Gala

WALDMÜNCHEN ERWARTET AM 6. JUNI DIE THEATERGRUPPE PINOCCHIO'90 ALS ELZ

Es ist wieder soweit: Der Musical-Glanz kehrt nach Waldmünchen zurück. Nach über sechs Jahren Pause kehrt die gefeierte Theatergruppe Pinocchio '90 aus der Partnerstadt Elz endlich wieder nach Waldmünchen zurück. Am Samstag, 6. Juni, um 20 Uhr erwartet Fans bekannter Melodien die große Musical Gala: Ein Feuerwerk aus den größten Hits der Musicalwelt. Die Macher versprechen unvergessliche Ausschnitte aus der Rocky Horror Picture Show, Les Misérables, Mary Poppins, 9 to 5 und vielen weiteren Klassikern, die das Herz jedes Musical-Fans höherschlagen lassen. Auf der überdachten und dreifach verglasten Kultur- und Festspieltribüne wird jede Nummer zu einem Erlebnis - voller Glanz, Leidenschaft und mitreißender Showmomente. Tickets gibt's in der Tourist-Info Waldmünchen oder unter www.okticket.de. Los geht's um 20 Uhr.

◀ Ein breites Potpourri der Musical-Geschichte steht in Waldmünchen auf dem Programm.

Freitag, 1. Mai

ARRACH - 10 UHR, PARKPLATZ PFARRKIRCHE HAIBÜHL
Gemütliche Wanderung zum Tanneneck & Kolmstein mit Einkehr. Geführte Wanderung auf dem Pilgerweg St. Wolfgang. Anmeldung bei einer der drei Tourist-Infos im Lamer Winkel.
FALKENSTEIN - 6 UHR, MARIENBRUNNEN
Heilbrünnlwandlung.
NEUKIRCHEN BEIM HEILIGEN BLUT - 10 UHR, WALLFAHRTSKIRCHE
37. Chodenwallfahrt.
RUNDING - 8:30 UHR, ALTE KIRCHE AM DORFPLATZ
Markusprozession zum Haidstein.
RUNDING - 11 BIS 17 UHR, SCHULGELÄNDE
Pflanzl- und Gartenmarkt.
WALDMÜNCHEN - 9 UHR, MARKTPLATZ
Traditionelle Maiwanderung des Trencckvereins.
WIESENFELDEN - 9 BIS 17 UHR, GEORGSPLATZ 1, HINTER DEM RATHAUS
Traditioneller Maimarkt.

Samstag, 2. Mai

BAD KÖTZTING - 7 BIS 13 UHR, JAHNPLATZ
Flohmarkt.
FURTH IM WALD - 14 UHR, WERKHALLE 4 AM LAGERPLATZ 4
Cyanotypie: Aus Pflanzen und Sonnenlicht Bilder gestalten. Anmeldung: 0171 2823741.
LAM - 4:15 UHR, WANDERPARKPLATZ SATTEL
Sonnenaufgangswanderung zum Großen Osser. Anmeldung bei einer der drei Tourist-Infos im Lamer Winkel.
LAM - 10:30 UHR, WANDERPARKPLATZ SATTEL
Bayern-Tour-Natur: Wanderung zum Os-ser. Naturführung mit Geschichten aus dem Lamer Winkel.
LAM - 15 & 20 UHR, ROSENGASSE 11
Filmtag im Lichtspielhaus. Kinderfilm um 15 Uhr, Erwachsenenfilm um 20 Uhr.

Sonntag, 3. Mai

BAD KÖTZTING - 8 BIS 17 UHR, INNENSTADT
Kirta-Standmarkt: Frühlingskirta. Mit verkaufsoffenem Sonntag.
BAD KÖTZTING - SPIELBANK, FOYER
Vernissage mit Katharina Gierlach. Ausstellungseröffnung mit pastoraler, floraler Malerei.
FURTH IM WALD - 9:30 UHR, WANDERPARKPLATZ VOITHENBERGHÜTTE
Familienwanderung zum Voithenberghammer. Führung mit dem Naturpark-Ranger. Anmeldung: 09973 509600.
FURTH IM WALD - 14 BIS 17 UHR, VOITHENBERGHAMMER, VOITHENBERGHÜTTE 26
Schmiedevorführung mit Besuch im Museumsstadl. Schmiedevorführungen je nach Teilnehmerzahl alle halbe Stunde.
 Info: www.hammerschmiede-furth.de.

▶ Tommaso Farinetti ist am 6. Mai bei Kultur im Schloss in Neukirchen zu Gast.
 Foto: Pietro Fiorito

▶ Mit traumhaften Blicken steht am 9. Mai Abend-Yoga auf der Ossewiese auf dem Programm.

Dienstag, 5. Mai

BAD KÖTZTING - 9 UHR, KUR- UND GÄSTESERVICE
Geführte Wanderung: Rund um den Posthof mit Besichtigung des historischen Sägewerks. Mittelschwere Tour mit Wanderführer Heinz Schiele. Anmeldung: 09941 40032150.
CHAM - 10:30 UHR, MARKTPLATZBRUNNEN
Stadtführung: Cham entdecken. Keine Anmeldung erforderlich. Kosten: 3 Euro pro Person. Kinder unter 14 Jahren sind frei.
LOHBERG - 10 UHR, PARKPLATZ REISSBRÜCKE, ORTSTEIL SOMMERAU
Über den Triftsteig zum Kleinen Arbersee. Mittelschwere Wanderung. Anmeldung bei einer der drei Tourist-Infos im Lamer Winkel.

Mittwoch, 6. Mai

BAD KÖTZTING - 18 UHR, NIKOLAUSKIRCHE STEINBÜHL
Kirchenführung und Maiandacht.
NEUKIRCHEN BEIM HEILIGEN BLUT - 19:30 UHR, WALLFAHRTSMUSEUM, PFLEGERSAAL
Kultur im Schloss: Tommaso Farinetti Measuring Silence. Solo Piano. Eintritt frei.
WALDMÜNCHEN - 8:30 UHR, PARKPLATZ HAGBÜGERL
Morgenrunde: Frühlingserwachen in Wagenhof und Kramsberg.
WALDMÜNCHEN - 19 UHR, MARKTPLATZ
Kultursommer-Eröffnung: Perlhütter Musikanten.



Donnerstag, 7. Mai

ARRACH - 11 UHR, PARKPLATZ SEEPARK, REGENTALSTRASSE
Moorspaziergang. Leichte Tour im Arracher Moor. Anmeldung bei einer der drei Tourist-Infos im Lamer Winkel.
ARRACH - 13:30 UHR, PARKPLATZ SEEPARK, REGENTALSTRASSE
Do It Yourself mit Naturmaterialien. Erlebnistage „Bergmädel on Tour“. Nur für Frauen buchbar. Anmeldung bei einer der drei Tourist-Infos im Lamer Winkel.
ARRACH - 15:30 UHR, PARKPLATZ SEEPARK, REGENTALSTRASSE
Auszeit für die Sinne: Zeit für uns. Sinneswanderung. Erlebnistage „Bergmädel on Tour“. Nur für Frauen buchbar. Anmeldung bei einer der drei Tourist-Infos im Lamer Winkel.
CHAM - 19 UHR, GASTHAUS SCHIERER, SCHACHENDORF 4
Der Schein trügt - Erlebnisstadtführung. Das Wander-Theater der Stadt Cham. Tickets: www.okticket.de.
LAM - 10 UHR, BAHNHOF
Kulinarische Waldtour zum Ödbauern. Anmeldung bei einer der drei Tourist-Infos im Lamer Winkel.
NEUKIRCHEN BEIM HEILIGEN BLUT - 14 UHR, TOURIST-INFO, MARKTPLATZ 10
Spaziergang rund um Neukirchen mit Petra. Kostenlos. Anmeldung: 09947 940821.

Freitag, 8. Mai

ARRACH - 9:30 UHR, BAHNHOF
Schnatterwanderung über den Kaitersberg. Mit Einkehr. Erlebnistage „Bergmädel on Tour“. Nur für Frauen buchbar. Anmeldung bei einer der drei Tourist-Infos im Lamer Winkel.
ARRACH - 14 UHR, SPEZIALITÄTENBRENNEREI DREXLER
Bergmädel & Bärwur. Schnapsprobe. Erlebnistage „Bergmädel on Tour“. Nur für Frauen buchbar. Anmeldung bei einer der drei Tourist-Infos im Lamer Winkel.
ARRACH - 18 UHR, PARKPLATZ DER SEEPARK-ANLAGE
Moorhexen im Arracher Moor. Erlebnistage „Bergmädel on Tour“. Nur für Frauen buchbar. Anmeldung bei einer der drei Tourist-Infos im Lamer Winkel.
ARRACH - 20 UHR, PARKPLATZ DER SEEPARK-ANLAGE
Abend- oder Fackelwanderung. Anmeldung bei einer der drei Tourist-Infos im Lamer Winkel.
BAD KÖTZTING - 21 UHR, LIVEMUSIK-CLUB BAHNHOF KÖTZTING
Reverend Stomp. Swamp Blues - Surf - Garagen Rock. Info: www.ollizilk.de.

CHAM - 18 UHR, MUSEUM SPUR
Cham und der Film „Die Brücke“. Führung zur Erinnerung an die Dreharbeiten im Jahr 1959. Kostenlos. Anmeldung: 09971 8579380.
CHAM - VOLKSFESTPLATZ
Chamer Volksfest.
FURTH IM WALD - 15 UHR, STADTBIBLIOTHEK IM ALTEN AMTSGERICHT, STADTPLATZ 2
Gratis Comic Day. Kinder und Jugendliche können kostenlos Comics entdecken.
FURTH IM WALD - 19:30 UHR, KOISERBAUER-STADEL, OBERRAPPENDORF 25
Schwarze Komödie: Boandlgeheimnis beim Koiserbauer. Mit dem Theaterverein Further Theaterallerlei.
RETTENBACH - 12:30 UHR, PARKPLATZ ORTSTEINGANG
Regionalmarkt.
RUNDING - 18 BIS 23:30 UHR, FESTPLATZ LUFLING
5. Rundinger Maifest: Moch Mai Fest zu Deim Fest“.

Samstag, 9. Mai

BLAIBACH - 18 UHR, KONZERTHAUS
Preisträgerkonzert. Sergi Pacheco Portalés - Xavier Ricarte. Info & Tickets: www.kulturgranit.de und 09941 9495065.
CHAM - 10:30 UHR, MARKTPLATZBRUNNEN
Stadtführung: Cham entdecken. Keine Anmeldung erforderlich. Kosten: 3 Euro pro Person. Kinder unter 14 Jahren sind frei.
CHAM - 19 UHR, STÄDTISCHE GALERIE CORDONHAUS, PROPSTEISTR. 46
Eröffnung der Ausstellung von Johannes Felder und Jess Walter.
CHAM - 19 UHR, STADTHALLE
Best of Trick Film Musicals Dinner-Show. Tickets: www.musicaldinner.bayern.
CHAM - VOLKSFESTPLATZ
Chamer Volksfest.
FALKENSTEIN - 17 UHR, BURG FALKENSTEIN
Rock auf der Burg. Info: 09462 942220.
FURTH IM WALD - 19:30 UHR, KOISERBAUER-STADEL, OBERRAPPENDORF 25
Schwarze Komödie: Boandlgeheimnis beim Koiserbauer. Mit dem Theaterverein Further Theaterallerlei.
LAM - 19 UHR, WANDERPARKPLATZ SATTEL
Abend-Yoga auf der Osserwiese. Erlebnistage „Bergmädel on Tour“. Nur für Frauen buchbar. Anmeldung bei einer der drei Tourist-Infos im Lamer Winkel.

► In Miltach machen am 15. Mai die Dorfrocker Station.

▼ Von 8. bis 10. Mai geht's in Runding beim Maifest rund.
 Foto: Schlossbrauerei Runding



Waldfestspiele Bad Kötzting Don Quijote

Der Ritter von der traurigen Gestalt - Eine Komödie nach Cervantes
 Adaption auf Bairisch von Sascha Edenhofer und Sara Herbst

Cervantes' weltberühmter Don Quijote begeistert das Publikum seit bald 425 Jahren in den verschiedensten Formaten. In der aktuellen Inszenierung auf dem Ludwigsberg macht sich der schrullige Ritter einmal mehr gemeinsam mit seinem Schildknappen auf den Weg, Abenteuer zu bestehen. Dabei laden unterhaltsame Dialoge, eindrucksvolle Bühnenbilder, pompöse wie innige Szenen und vor allem eine bunte Palette liebenswerter Figuren zu einem rasanten Theaterabend ein. Regisseur Sascha Edenhofer und Dramaturgin Sara Herbst adaptieren den Literaturklassiker eigens für die romantische Waldbühne auf dem Ludwigsberg und das vielseitige Bad Kötztinger Ensemble, das aktuell an die 60 SpielerInnen aus vier Generationen umfasst. Natürlich halten sie dabei dem Motto „Klassiker auf Bairisch“ weiterhin die Treue.

Don Quijote

Der Ritter von der traurigen Gestalt

Eine Komödie nach Cervantes
von Sascha Edenhofer und Sara Herbst

KARTEN-
VORVERKAUF

klicken - drucken - ausgehen

SPIELTERMINE
im Juli und
August 2026

Sa. 25. Juli (Premiere)	Di. 28. Juli
Fr. 31. Juli	Sa. 1. August
So. 2. August	Di. 4. August
Fr. 7. August	Sa. 8. August

Beginn: jeweils 20.30 Uhr

WALDFESTSPIELE
BAD KÖTZTING

KLASSIKER AUF BAIRISCH

WWW.WALDFESTSPIELE.DE



▲ Barbara Hannigan gibt am 18. Mai in Blaibach Werke von Messiaen, Skrjabin und Zorn zum Besten. Foto: Luciano Romano

▲ Songwritter-Feeling gibt's am 13. Mai in Neukirchen beim Auftritt von GANG. Foto: PepperArts Fotografie

▲ Ein Moorspaziergang durchs Arracher Moor wird dreimal im Mai angeboten.

LOHBERG - 10 UHR, PARKPLATZ REISSBRÜCKE
Mädelsrunde zum Kleinen Arbersee. Mit Einkehr. Erlebnistage „Bergmädeln on Tour“. Nur für Frauen buchbar. Anmeldung bei einer der drei Tourist-Infos im Lamer Winkel.
RUNDING - 18 BIS 23:30 UHR, FESTPLATZ LUFLING
5. Rundinger Maifest: Moch Mai Fest zu Deim Fest“.

Sonntag, 10. Mai

BAD KÖTZTING - 10 UHR, KURPARKPAVILLON
Kurkonzert: Blaskapelle Bayerisch-Böhmische. Eintritt frei.
BLAIBACH - 11 UHR, KONZERTHAUS
Maximilian Hornung - Cello solo. Bach - Henze - Shaw. Info & Tickets: www.kulturgranit.de und 09941 9495065.
CHAM - VOLKSFESTPLATZ
 Chamer Volksfest.
CHAM - 19 UHR, LANGHAUSSAAL IM RATHAUS
Zwei Damen und ein Kontrabass. Lisa Wahlandt Trio.
 Tickets: www.okticket.de.
FURTH IM WALD - 14 UHR, PARK-ARENA, ESCHLKAMER STRASSE 10
Der Further Drache - Der Mythos lebt! Mit Vorführung des größten vierbeinigen Schreitroboters der Welt. Info: www.further-drache.de.
LAM - 10:30, 12 UND 13:30 UHR, ZECHENSTR. 16
Führung durch das Besucherbergwerk Fürstenzeche. Infos unter: www.bergwerk-fuerstenzeche.de.
LAM - 14 UHR, LANDGASTHOF POSTWIRT IN FRAHEL'S
Mädels-Kutschfahrt. Mit Brotzeit. Erlebnistage „Bergmädeln on Tour“. Nur für Frauen buchbar. Anmeldung bei einer der drei Tourist-Infos im Lamer Winkel.
LAM - 15 UHR, ZECHENSTR. 16
Auszeit im Besucherbergwerk Fürstenzeche: Tief durchatmen. Infos unter: www.bergwerk-fuerstenzeche.de.
LAM - 18 UHR, PANORAMA-PARK
Klangmeditation im Panorama-Park. Anmeldung bei einer der drei Tourist-Infos im Lamer Winkel.
RETTEBACH - 11 UHR, DORFMITTE
Sonntagskonzert: Rettenbach erklingt. Mit der Stadtkapelle Wörth. Info: 09462 942220.
RUNDING - 10 BIS 22 UHR, FESTPLATZ LUFLING
5. Rundinger Maifest: Moch Mai Fest zu Deim Fest“.
WALDMÜNCHEN - 18 UHR, BÜRGERTREFF AM BÖHMERTOR
 Blech und Brass.

Montag, 11. Mai

BLAIBACH - 19 UHR, KONZERTHAUS
Philippe Herreweghe & Collegium Vocale Gent. Die Paradiesleiter. Info & Tickets: www.kulturgranit.de und 09941 9495065.

CHAM - VOLKSFESTPLATZ
Chamer Volksfest. Mit großem Musikfeuerwerk.

Dienstag, 12. Mai

BAD KÖTZTING - 9 UHR, KUR- UND GÄSTESERVICE
Geführte Wanderung: Rund um den Klosterfilz. Leichte Tour mit Wanderführer Heinz Schiele. Anmeldung: 09941 40032150.
BAD KÖTZTING - 17 UHR, KUR- UND GÄSTESERVICE
Kräuterführung mit Elke Kropf. Info und Buchung: www.woidkraeuterei.de.
BLAIBACH - 19 UHR, KONZERTHAUS
Philippe Herreweghe & Collegium Vocale Gent. Die Paradiesleiter. Info & Tickets: www.kulturgranit.de und 09941 9495065.
CHAM - 10:30 UHR, MARKTPLATZBRUNNEN
Stadtführung: Cham entdecken. Keine Anmeldung erforderlich. Kosten: 3 Euro pro Person. Kinder unter 14 Jahren sind frei.
CHAM - VOLKSFESTPLATZ
Chamer Volksfest. Mit Kindernachmittag von 13 bis 19 Uhr.
LOHBERG - 20:45 UHR, PARKPLATZ SCHEIBENSATTEL
Sonnenuntergang im Naturkino am Zwercheck. Mittelschwere Wanderung. Anmeldung bei einer der drei Tourist-Infos im Lamer Winkel.
WALD - 17 UHR, AM HOCHGART
Felswelten am Pfaffenstein. Wanderung entlang des Goldsteigs. Kostenfrei.

Mittwoch, 13. Mai

CHAM - VOLKSFESTPLATZ
Chamer Volksfest.
CHAM - 18:30 UHR, GEGENÜBER LAICHSTÄTT 34
Abendspaziergang am Rötelseeweiher. Mit Naturpark-Rangerin Lisa Gammer. Kostenfrei. Anmeldung: 09971 8579410 oder lisa.gammer@lra.landkreis-cham.de.
FALKENSTEIN - 19 UHR, FESTPLATZ
Rockkonzert: Abschied der Band Some1 El?e. Info: 09462 942220.
FURTH IM WALD - 19:30 UHR, KOISERBAUER-STADEL, OBERRAPPEN-DORF 25
Schwarze Komödie: Boandlgeheimnis beim Koiserbauer. Mit dem Theaterverein Further Theaterallerlei.
LAM - 15 UHR, ZECHENSTR. 16
Auszeit im Besucherbergwerk Fürstenzeche: Tief durchatmen. Infos unter: www.bergwerk-fuerstenzeche.de.
LOHBERG - 10 UHR, KAPELLE IN SCHWARZENBACH
Die Waldapotheke: Heilsames aus'm Woid. Mittelschwere Wanderung. Anmeldung bei einer der drei Tourist-Infos im Lamer Winkel.

LOHBERG - 11 UHR, SEEHÄUSL AM KLEINEN ARBERSEE, SEEHAUS 1
Der Kleine Arbersee und seine Geheimnisse. Spaziergang mit der Naturpark-Gebietsbetreuerin Anette Lafaire. Anmeldung bei einer der drei Tourist-Infos im Lamer Winkel.
LOHBERG - 16 UHR, BAYERWALD-TIERPARK SEEHÄUSL AM KLEINEN ARBERSEE, SEEHAUS 1
Kommentierte Wolfsfütterung. Mit Tierpark-Leiterin Claudia Schuh.
NEUKIRCHEN BEIM HEILIGEN BLUT - 19:30 UHR, WALLFAHRTSMUSEUM, PFLEGERSAAL
Kultur im Schloss: GANG. Songwritter & Gitarre. Eintritt frei.
WALDMÜNCHEN - 8:30 UHR, PARKPLATZ NORDIC ACTIV ZENTRUM ALTHÜTTE
Morgenrunde: Frühlingserwachsen im Buchenwald
WALDMÜNCHEN - 19 UHR, MARKTPLATZ
Kultursommer: Akkordeonclub Furth im Wald.

Donnerstag, 14. Mai

BAD KÖTZTING - 20 UHR, LIVEMUSIK-CLUB BAHNHOF KÖTZTING
The Los Angeles Side Hustle. Blues mit Harmonika-Aas Bill Barett. Info: www.ollizilk.de.
CHAM - 10 UHR, WANDERPARKPLATZ LINKSLÄUFIG AN DER ORTSSTRASSE ZWISCHEN GEIGEN UND SCHLAMMERING
Waldbaden im Spitalwald - Tag des Wanderns. Keine Anmeldung notwendig. Kosten: 10 Euro pro Person.
CHAM - VOLKSFESTPLATZ
Chamer Volksfest.
FURTH IM WALD - 16 UHR, PARK-ARENA, ESCHLKAMER STRASSE 10
Der Further Drache - Der Mythos lebt! Mit Vorführung des größten vierbeinigen Schreitroboters der Welt. Info: www.further-drache.de.
LAM - 10:30, 12 UND 13:30 UHR, ZECHENSTR. 16
Führung durch das Besucherbergwerk Fürstenzeche. Infos unter: www.bergwerk-fuerstenzeche.de.
STAMSRIED - 10 UHR, JOHANN HÄUSLER SPORTPLATZ
14. Maibockbierfest des FC Stamsried.

Freitag, 15. Mai

ARRACH - 10 UHR, PARKPLATZ PFARRKIRCHE HAIBÜHL
Gemütliche Wanderung zum Tanneneck & Kolmstein mit Einkehr. Geführte Wanderung auf dem Pilgerweg St. Wolfgang. Anmeldung bei einer der drei Tourist-Infos im Lamer Winkel.
ARRACH - 10 UHR, ESCHLAIGNER STRASSE 12
Zu Besuch bei der Feuerwehr. Kinderprogramm. Anmeldung bei einer der drei Tourist-Infos im Lamer Winkel.

BAD KÖTZTING - 17 UHR, INNENSTADT
Bad Kötztinger Trachtennacht. Mit Shoppen, Schlemmen und Musik.
CHAM - VOLKSFESTPLATZ
Chamer Volksfest.
FURTH IM WALD - 19:30 UHR, KOISERBAUER-STADEL, OBERRAPPEN-DORF 25
Schwarze Komödie: Boandlgeheimnis beim Koiserbauer. Mit dem Theaterverein Further Theaterallerlei.
MILTACH - 19 UHR, AM BAUHOFGELÄNDE, EISMANNBERGER STR. 3
Konzert der Dorfröcker. Veranstalter: Feuerwehr Oberndorf. Kartenverkauf: Sparkasse Miltach, Metzgerei Wieser Miltach, Metzgerei Landstorfer Zandt.
WIESENFELDEN - BEIM WERTSTOFFHOF SAULBURG
70. Gründungsfest der KuSK Saulburg. Bayerischer Abend mit der Hunderdorfer Blaskapelle mit Gstanzlsänger Andi Aichinger.

Samstag, 16. Mai

BAD KÖTZTING - 14 UHR, FEUERWEHRZENTRUM AN DER HAUSER STRASSE
Hallenfest der Feuerwehr.
BLAIBACH - 19 UHR, HAUS DES GASTES, BADSTRASSE 5
Martinssänger Miltach: „Notz'sches Maisingen“. Info & Anmeldung: www.blaibach.de.
CHAM - VOLKSFESTPLATZ
Chamer Volksfest. Tag des Fußballs.
LAM - 8:40 UHR, TOURIST-INFO
An einem Tag über acht Tausender. Kammwanderung vom Großen Arber bis zum Eck. Anmeldung bei einer der drei Tourist-Infos im Lamer Winkel.
LAM - 15 UHR, ZECHENSTR. 16
Auszeit im Besucherbergwerk Fürstenzeche: Tief durchatmen. Infos unter: www.bergwerk-fuerstenzeche.de.
RIMBACH - 18 UHR, FEUERWEHRHAUS
Dorffest der Feuerwehr Rimbach.
RODING - 20 UHR, RECHENMACHERWEG
Frühjahrskonzert: Trio Puente mit Erwin Hierstetter.
WALDMÜNCHEN - 17 UHR, SUMMERTIME
Gstanzlsingen. Leo & Fabian spielen bayerisch-böhmisch auf.
WIESENFELDEN - BEIM WERTSTOFFHOF SAULBURG
70. Gründungsfest der KuSK Saulburg. Festabend mit der Blaskapelle Gstecknriebler.
ZANDT - 8 BIS 10:30 UHR, RATHAUS
Bauernmarkt. Mit OGV-Pflanzmarkt und Bewirtung.

Sonntag, 17. Mai

BAD KÖTZTING – 10 UHR, KURPARKPAVILLON
Kurkonzert: Blaskapelle Thürnstein. Eintritt frei.
BAD KÖTZTING – 14 UHR, PARKPLATZ BEIM NEUEN FRIEDHOF
Mit dem Aktionsbündnis ins Regental bei Grafenwiesen. Exkursion mit dem Bund Naturschutz.
CHAM – 13 UHR
Klingendes Cham. Musikalischer Festzug von der Ludwigstraße bis zum Festzelt in der Further Straße.
CHAM – 14 BIS 17 UHR, STÄDTISCHE GALERIE CORDONHAUS, PROPSTEITR. 46
Führungen zum Internationalen Museumstag.
CHAM – 16 UHR, STADTHALLE
Die Amigos und Daniela Alfinito. Tickets: www.go-konzerte.de.
CHAM – VOLKSFESTPLATZ
Chamer Volksfest.
FURTH IM WALD – 8 UHR, STADTPLATZ
Kirta mit Flohmarkt.
FALKENSTEIN – 14 UHR, BURG FALKENSTEIN
Internationaler Museumstag auf Burg Falkenstein.
FURTH IM WALD – 14 UHR, TOURIST INFO, STADTPLATZ 2
Kutschentour zur Hammerschmiede. Anmeldung: 09973 509600.
FURTH IM WALD – 14 BIS 17 UHR, VOITHENBERGHAMMER, VOITHENBERGHÜTTE 26
Schmiedevorführung mit Besuch im Museumsstadl. Schmiedevorführungen je nach Teilnehmerzahl alle halbe Stunde. Info: www.hammerschmiede-furth.de.
FURTH IM WALD – 19:30 UHR, KOISERBAUER-STADEL, OBERRAPPENDORF 25
Schwarze Komödie: Boandlgeheimnis beim Koiserbauer. Mit dem Theaterverein Further Theaterallerlei.
LOHBERG – 11 UHR, SEEHÄUSL AM KLEINEN ARBERSEE, SEEHAUS 1
Der Kleine Arbersee und seine Geheimnisse. Spaziergang mit der Naturpark-Gebietsbetreuerin Anette Lafaire. Anmeldung bei einer der drei Tourist-Infos im Lamer Winkel.
NEUKIRCHEN BEIM HEILIGEN BLUT – 10 UHR, WALLFAHRTMUSEUM
Internationaler Museumstag. Mit Aktionen für Kinder und ermäßigtem Eintritt.
RIMBACH – FEUERWEHRHAUS
Dorffest der Feuerwehr Rimbach.
WIESENFELDEN – BEIM WERTSTOFFHOF SAULBURG
70. Gründungsfest der KuSK Saulburg. Treffen des Kreisverbands Krieger-, Soldaten- und Reservistenkameradschaft Straubing-Bogen 1874.

Montag, 18. Mai

BAD KÖTZTING – 17 UHR, UNTERE AU
Trauerwegspaziergang. Mit Trauerbegleiterin Barbara Guggenberger. Anmeldung: info@trauerwege-barbara.de.
BLAIBACH – 19 UHR, KONZERTHAUS
Barbara Hannigan & Bertrand Chamayou. Messiaen – Skrijabin – Zorn. Info & Tickets: www.kulturgranit.de und 09941 9495065.

Dienstag, 19. Mai

CHAM – 10:30 UHR, MARKTPLATZBRUNNEN
Stadtführung: Cham entdecken. Keine Anmeldung erforderlich. Kosten: 3 Euro pro Person. Kinder unter 14 Jahren sind frei.
CHAM – 18 UHR, SPITALGARTEN
Kirchen entdecken: Die Chamer Spitalkirche. Führung mit Stadtarchivar Timo Bullemer. Kostenfrei.
LOHBERG – 9 UHR, TOURIST-INFO
Übers Lohberger Steindl zum Osser. Anmeldung bei einer der drei Tourist-Infos im Lamer Winkel.

Mittwoch, 20. Mai

ARRACH – 9:30 UHR, TOURIST-INFO
Riechen und schmecken: Die Natur neu entdecken. Familien-Kräuterführung mit der Kräuterpädagogin. Anmeldung bei einer der drei Tourist-Infos im Lamer Winkel.
ARRACH – 20 UHR, PARKPLATZ DER SEEPARK-ANLAGE
Abend- oder Fackelwanderung. Anmeldung bei einer der drei Tourist-Infos im Lamer Winkel.
LAM – 15 UHR, ZECHENSTR. 16
Auszeit im Besucherbergwerk Fürstenzeche: Tief durchatmen. Infos unter: www.bergwerk-fuerstenzeche.de.
LOHBERG – 9 UHR, TOURIST-INFO
Über`s Mittagstagsplatzl zum Großen Arber. Mittelschwere Wanderung. Anmeldung bei einer der drei Tourist-Infos im Lamer Winkel.
LOHBERG – 11 UHR, SEEHÄUSL AM KLEINEN ARBERSEE, SEEHAUS 1
Der Kleine Arbersee und seine Geheimnisse. Spaziergang mit der Naturpark-Gebietsbetreuerin Anette Lafaire. Anmeldung bei einer der drei Tourist-Infos im Lamer Winkel.
NEUKIRCHEN BEIM HEILIGEN BLUT – 19:30 UHR, WALLFAHRTMUSEUM, PFLEGERSAAL
Kultur im Schloss: Duo Adamus - Solcová. Femme fatale – Cherchez la femme. Eintritt frei.
WALDMÜNCHEN – 8:30 UHR, WANDERPARKPLATZ BERGHAUS GIBACHT
Morgenrunde: Frühlingserwachsen am Leuchtturm der Menschlichkeit.
WALDMÜNCHEN – 19 UHR, MARKTPLATZ
Kultursommer: D'Loitwagl-Muse.

Donnerstag, 21. Mai

ARRACH – 9:30 UHR, BAHNHOF
Auf dem Goldsteig über den panoramareichen Kaitersberg. Mit Einkehr in der Kötztinger Hütte. Mittelschwere Wanderung. Anmeldung bei einer der drei Tourist-Infos im Lamer Winkel.
ARRACH – 11 UHR, PARKPLATZ SEEPARK, REGENTALSTRASSE
Moorspaziergang. Leichte Tour im Arracher Moor. Anmeldung bei einer der drei Tourist-Infos im Lamer Winkel.
BAD KÖTZTING – 9 UHR, KUR- UND GÄSTESERVICE
Geführte Wanderung: Vom Kloster Kostenz zum Mühlgrabenweg. Mittelschwere Tour mit Wanderführer Heinz Schiele. Anmeldung: 09941 40032150.
CHAM – 19 UHR, GASTHAUS SCHIERER, SCHACHENDORF 4
Der Schein trägt - Erlebnisstadtführung. Das Wander-Theater der Stadt Cham. Tickets: www.okticket.de.
LAM – 12 UHR, TOURIST INFO
Heimat in Echt: Entdeckungstour durch Lam. Anmeldung bei einer der drei Tourist-Infos im Lamer Winkel.

◀ Hoch auf den Gibacht: Einen Morgenrunde am Leuchtturm der Menschlichkeit gibt's am 20. Mai.

12.-14. JUNI 2026 STADTFEST IN CHAM



ERWIN UND DIE HECKFLOSSEN
Freitag, 12. Juni, ab 18.30 Uhr - Marktplatz



TAG DER JUGENDORCHESTER DES NORDBAYRISCHEN MUSIKBUNDS
Samstag, 13. Juni, ab 10.30 Uhr - Marktplatz



D'HUNDSKRIPLN ROCK 'N' BLOW
Samstag, 13. Juni, ab 20.00 Uhr - Marktplatz

+ 2. CHAMER STRASSENMUSIK FESTIVAL

An allen Ecken und Enden
in Chams Innenstadt
spielt die Musik...

nur am Sonntag, 14. Juni.
von 11.00 – 19.00 Uhr



Freitag, 22. Mai

BAD KÖTZTING – 21 UHR, LIVEMUSIK-CLUB BAHNHOF KÖTZTING
Bananz. Brachiale Lieder. Neues Album: Philosophen im Saustall. Info: www.ollizilk.de.
BLAIBACH – 19 UHR, KONZERTHAUS
Pianorecital Mari Kodama. Beethoven-Zyklus III. Info & Tickets: www.kulturgranit.de und 09941 9495065.
CHAM – 19:30 UHR, LANGHAUSSAAL IM RATHAUS
Die Weibsbilder – haltbar bis Rasanter Premieren-Auftritt mit neuem Programm. Tickets: www.okticket.de.
LAM – 8:40 UHR, TOURIST-INFO
An einem Tag über acht Tausender. Kammwanderung vom Großen Arber bis zum Eck. Anmeldung bei einer der drei Tourist-Infos im Lamer Winkel.
MILTACH – 9:30 UHR, SCHLOSS ALTRANDSBERG
Burgenwanderung Altrandsberg – Neurandsberg. Kostenfrei. Mit Ranger Christoph Grausam und Rangerin Heidi Heigl. Anmeldung: 09971 78646 oder christoph.grausam@lra.landkreis-cham.de.
WIESENFELDEN – 19 UHR, NEUER FESTPLATZ IN HÖHENBERG, ASCHAUER STRASSE
130. Gründungsfest der Feuerwehr Höhenberg. Festzeltbetrieb mit „Gewekinger Buam + Madl“.

Samstag, 23. Mai

BAD KÖTZTING – 21 UHR, PLATZ VOR DEM NEUEN RATHAUS
Pfingstl-Spiel.
BLAIBACH – 18 UHR, KONZERTHAUS
Franziska Hölscher & Stuttgarter Kammerorchester. Schumann – Hartmann – Mozart. Info & Tickets: www.kulturgranit.de und 09941 9495065.
BAD KÖTZTING
Pfingstfestwoche.
CHAM – 10:30 UHR, MARKTPLATZBRUNNEN
Stadtführung: Cham entdecken. Keine Anmeldung erforderlich. Kosten: 3 Euro pro Person. Kinder unter 14 Jahren sind frei.
CHAM – 10:30 UHR, MARKTPLATZ
Handwriting the Constitution. Von Morgan O´Hara initiiert, von Annegret Hoch und Elisabeth Strasser in Cham realisiert. Anlässlich des 76. Geburtstages des Grundgesetzes erwartet die Stadt Cham ein ganz besonderes Projekt. Die Idee dahinter: Das Grundgesetz der Bundesrepublik Deutschland in Auszügen mit der Hand auf Papier schreiben, um den Wert unserer Grundrechte zu begreifen und wertzuschätzen.
LAM – 19:45 UHR, WANDERPARKPLATZ SATTEL
Sonnenuntergangswanderung zum Osser. Anmeldung bei einer der drei Tourist-Infos im Lamer Winkel.
WIESENFELDEN – 19 UHR, NEUER FESTPLATZ IN HÖHENBERG, ASCHAUER STRASSE
130. Gründungsfest der Feuerwehr Höhenberg. Festzeltbetrieb mit „Pröllergeisda“.

Sonntag, 24. Mai

BAD KÖTZTING
Pfingstfestwoche.
BAD KÖTZTING – 20 UHR, LIVEMUSIK-CLUB BAHNHOF KÖTZTING
Taff Rapids. Bluegras Stringband – auch mal mit walisischen Texten. Info: www.ollizilk.de.
BAD KÖTZTING – 21 UHR, PLATZ VOR DEM NEUEN RATHAUS
Pfingstl-Spiel.
FURTH IM WALD – 14 UHR, PARK-ARENA, ESCHLKAMER STRASSE 10
Der Further Drache – Der Mythos lebt! Mit Vorführung des größten vierbeinigen Schreitroboters der Welt. Info: www.further-drache.de.
NEUKIRCHEN BEIM HEILIGEN BLUT – 14 UHR, WALLFAHRTMUSEUM, SCHLOSSHOF
Kultur im Schloss: Nachmittagskonzert des Jugendblasorchesters Klatovy. Eintritt frei.
WIESENFELDEN – AB 8 UHR, NEUER FESTPLATZ IN HÖHENBERG, ASCHAUER STRASSE
130. Gründungsfest der Feuerwehr Höhenberg. Vormittag Festzeltbetrieb mit „Vorwaidler“. Großer Festzug um 14:30 Uhr. Abends Festzeltbetrieb mit „Höllbacher“.

Montag, 25. Mai

BAD KÖTZTING – 8 UHR, INNENSTADT
Kötztinger Pfingsttritt.
BAD KÖTZTING
Pfingstfestwoche.
LAM – 19:30 UHR, TOURIST-INFO
Geheimnisvoller, mystischer und sagenhafter Rundweg. Familienwanderung. Anmeldung bei einer der drei Tourist-Infos im Lamer Winkel.
WIESENFELDEN – 19 UHR, NEUER FESTPLATZ IN HÖHENBERG, ASCHAUER STRASSE
130. Gründungsfest der Feuerwehr Höhenberg. Festzeltbetrieb mit „Waidler Power“.

Dienstag, 26. Mai

BAD KÖTZTING
Pfingstfestwoche.
CHAM – 10:30 UHR, MARKTPLATZBRUNNEN
Stadtführung: Cham entdecken. Keine Anmeldung erforderlich. Kosten: 3 Euro pro Person. Kinder unter 14 Jahren sind frei.
FURTH IM WALD – 15 UHR, DLRG-GEBÄUDE AM DRACHENSEE
Abenteuer auf zwei Rädern: Geführte Familienradtour.
FURTH IM WALD – 16 UHR, STADTBIBLIOTHEK IM ALTEN AMTSGERICHT, STADTPLATZ 2
Geschichtenrunde. Vorlesespaß für Kinder von 4 bis 7 Jahren.
LOHBERG – 9 UHR, TOURIST-INFO
Durch das Büchelbachtal zum Zwercheck. Anspruchsvolle Wanderung. Anmeldung bei einer der drei Tourist-Infos im Lamer Winkel.
RÖTZ – 14 UHR, FÜRSTENKASTEN
Aktion: Abenteuer helfen. Erste-Hilfe-Kurs für Kinder von 8 bis 13 Jahren. Kinderferienprogramm. Anmeldung: 09976 941160 oder [tourist@roetz.de](mailto:tou-rist@roetz.de).
WALDMÜNCHEN – 14 UHR, GRENZLAND- UND TRENCKMUSEUM
Rätsel-Rallye durchs Museum.
WALDMÜNCHEN – 14 UHR, AQUAFTI
Edelsteinsuche und Wasserspiele.

Mittwoch, 27. Mai

BAD KÖTZTING
Pfingstfestwoche.
CHAM – 10:30 UHR, CORDONHAUS
Von der Magd und dem Grafen. Kinderführung. Kosten: 4 Euro pro Kind. Anmeldung: 09971 8579410 oder [tourist@cham.de](mailto:tou-rist@cham.de).
CHAM – 14 UHR, GEGENÜBER LAICHSTÄTT 34
Kann das denn wahr sein? Naturführung zum Mitraten. Mit Naturpark-Rangerin Lisa Gammer. Kostenfrei. Anmeldung: 09971 8579410 oder lisa.gammer@lra.landkreis-cham.de.
FURTH IM WALD – 10 BIS 17 UHR, AM LAGERPLATZ 5
Aktionstag Flederwisch. Handwerkskunst zum Mitmachen. Info: www.flederwisch.de.
LAM – 19 UHR, TOURIST-INFO
Abendstimmung an der Fürstenzeche. Laternenwanderung zum Besucherbergwerk. Infos unter: www.bergwerk-fuerstenzeche.de.
LOHBERG – 11 UHR, SEEHÄUSL AM KLEINEN ARBERSEE, SEEHAUS 1
Der Kleine Arbersee und seine Geheimnisse. Spaziergang mit der Naturpark-Gebietsbetreuerin Anette Lafaire. Anmeldung bei einer der drei Tourist-Infos im Lamer Winkel.
NEUKIRCHEN BEIM HEILIGEN BLUT – 19:30 UHR, WALLFAHRTMUSEUM, SCHLOSSHOF
Kultur im Schloss: De kloane Blasmusik. Bayerische Musik. Eintritt frei.
WALDMÜNCHEN – 19 UHR, MARKTPLATZ
Kultursommer: Trio Breitmeier.
WALDMÜNCHEN – 14 UHR, FIRMA BAVARIA
Ein Nachmittag bei der Feuerwache.

Donnerstag, 28. Mai

ARRACH – 11 UHR, PARKPLATZ SEEPARK, REGENTALSTRASSE
Moorspaziergang. Leichte Tour im Arracher Moor. Anmeldung bei einer der drei Tourist-Infos im Lamer Winkel.

BAD KÖTZTING

Pfingstfestwoche.

LAM – 10 UHR, TOURIST-INFO

Kräuterführung mit der Kräuterexpertin. Anmeldung bei einer der drei Tourist-Infos im Lamer Winkel.

NEUKIRCHEN BEIM HEILIGEN BLUT – 14 UHR, TOURIST-INFO, MARKTPLATZ 10

Spaziergang rund um Neukirchen mit Petra. Kostenlos. Anmeldung: 09947 940821.

WALDMÜNCHEN – 10 UHR, GARTENSTRASSE 4

Kinderbasteln in der Kerzenfabrik. Kosten: 2,50 Euro.

Freitag, 29. Mai

ARRACH – 10 UHR, PARKPLATZ PFARRKIRCHE HAIBÜHL

Gemütliche Wanderung zum Tanneneck & Kolmstein mit Einkehr. Geführte Wanderung auf dem Pilgerweg St. Wolfgang. Anmeldung bei einer der drei Tourist-Infos im Lamer Winkel.

BAD KÖTZTING

Pfingstfestwoche.

FALKENSTEIN – 15 UHR, ÄUSSERER BURGHOF

Burgführung für Kinder. Anmeldung: 09462 942220.

Inklusive Burgturm und Museum Jagd und Wild.

LOHBERG – 19 UHR, TIERPARK

Abendführung im Bayerwald-Tierpark. Mit Tierärztin Claudia Schuh. Anmeldung: 09943 8145.

RÖTZ – 15 UHR, PARKPLATZ BEI DER EVANGELISCHEN KIRCHE

Besuch bei den Waldameisen. Kinderferienprogramm mit kniffligen Spielen. Anmeldung: 09976 941160 oder [tourist@roetz.de](mailto:tou-rist@roetz.de).

Samstag, 30. Mai

BAD KÖTZTING

Pfingstfestwoche.

CHAM – 10:30 UHR, MARKTPLATZBRUNNEN

Stadtführung: Cham entdecken. Keine Anmeldung erforderlich. Kosten: 3 Euro pro Person. Kinder unter 14 Jahren sind frei.

CHAM – 10:30 UHR, MARKTPLATZ

Chamer Musiksommer: Kolpingmusik Stadtkapelle Cham. Eintritt frei.

GRAFENWIESEN – 16 UHR, DORFPLATZ

Kirtabaum aufstellen.

LAM – 9:45 UHR, PARKPLATZ LAMBACH

Durch die Heimat des Osserriesen. Anspruchsvolle Tour. Vom Lambach zum Osser. Anmeldung bei einer der drei Tourist-Infos im Lamer Winkel.

RÖTZ – GOLFCLUB AM EIXENDORFER STAUSEE

Golf Stüberl Cup in Hillstett. Golfturnier-Reihe zum 50.

Geburtstag des Eixendorfer Stausees

WALDMÜNCHEN – 14 UHR, STRANDBAD PERLSEE

Motorbootfahren am Perlsee.

WALDMÜNCHEN – 17 UHR, SALZSTADL AM TRENCKPLATZ

Weinfest des Trenck-Fanfarezugs.

Sonntag, 31. Mai

ARRACH – AB 10 UHR, EDEKA LEMBERGER, REGENHÄUSER STR. 18

ROST-Oldtimertreffen. Retro-Oldtimer-Schrauber-Treffen

▼ Bei „Handwriting the Constitution“ am 23. Mai stehen die Grundrechte im Fokus. Foto: Attila Gereb

► Ab 27. Mai findet wieder regelmäßig der Aktionstag Flederwisch statt – in einer fantasievollen Erlebniswelt.

BAD KÖTZTING

Pfingstfestwoche.

BAD KÖTZTING – 20 UHR, LIVEMUSIK-CLUB BAHNHOF KÖTZTING

Nick Dittmeier & The Sawdusters. Future Country & Americana Grenzgänger. Info: www.ollizilk.de.

FURTH IM WALD – 14 UHR, PARK-ARENA, ESCHLKAMER STRASSE 10

Der Further Drache – Der Mythos lebt! Mit Vorführung des größten vierbeinigen Schreitroboters der Welt. Info: www.further-drache.de.

FURTH IM WALD – 19:30 UHR, STADTPFARRKIRCHE MARIÄ HIMMELFAHRT

Orgelkonzert: Hans Vogel.

GRAFENWIESEN – 9:30 UHR, PFARRKIRCHE & PFARRGARTEN

Pfarrfest.

LAM – 15 UHR, KÜNISCHE KAPELLE AM OSSER

Maiandacht an der Künischen Kapelle. Anschließend Gipfeltreffen im Osserschutzhaus.

WIESENFELDEN – 7 UHR, WÖRTHER STRASSE 23, HÖHENBERG

Kleintier- und Bauernmarkt.

Info: www.kleintiermarkt-hohenberg.de.





Der Broadway in Furth

„MISERY“ NACH STEPHEN KING MACHT VIERMAL IN DER PARK-ARENA HALT

Die Park-Arena war mit ihrem Charakter als Naturbühne von Anfang an auch als Heimat für Freilicht-Theateraufführungen gedacht. Neben Konzerten und anderen Gastspielen gibt es im Sommer 2026 deswegen auch eine eigens für diese Bühne erstellte Inszenierung zu sehen: Das Erfolgsstück „Misery“ nach einem Welt-Bestseller von Stephen King. In der Version von Alexander Etzel-Ragusa spielen zwei bekannte Darsteller die Hauptrollen: Das ist zum einen Katy Karrenbauer, bekannt vor allem aus der Serie „Hinter Gittern“, die 10 Jahre lang mit großem Erfolg lief. Sie begeisterte zudem bei vielen weiteren Auftritten in Film und Fernsehen, unter anderem in „Alarm für Cobra 11“, „Großstadtrevier“ oder „SOKO Stuttgart“. Die zweite Hauptrolle übernimmt Christian Erdt, der in Furth im Wald geboren wurde. Nach fast 20 Jahren als erfolgreicher Schauspieler kehrt er für dieses Event zurück in seine Heimat. Er verkörperte bereits Shakespeares „Hamlet“, Goethes „Clavigo“ oder den Elif in Bertolt Brechts „Mutter Courage und ihre Kinder“. Daneben war er auch für das Fernsehen tätig, etwa in Episodenhauptrollen bei „Polizeiruf 110“, „Die Bergretter“, „Der Alte“, „Der Pass“ und immer wieder bei „SOKO“ und „Tatort“. Und Stephen King ist sowieso ein Weltstar. Als einer der meistgelesenen und kommerziell erfolgreichsten Autoren der Gegenwart fasziniert er sein Publikum überwiegend mit Thriller- und Horror-Romanen. Über 400 Millionen Mal wurden seine Werke bereits verkauft. Das erfolgreiche Theaterstück „Misery“ basiert auf Stephen Kings „Sie“. Es wurde von Oscar-Preisträger William Goldman verfasst. Am Broadway verkörperte Bruce Willis die männliche Hauptrolle. Die Verfilmung des Romans war ein weltweiter Erfolg und brachte der Schauspielerin Kathy Bates den Oscar als beste Hauptdarstellerin ein. Thematisch geht's darin um Paul Sheldon, einen erfolgreichen Bestsellerautor, der in den Bergen von Colorado verunglückt. Glücklicherweise rettet ihn Annie Wilkes, eine etwas seltsame Krankenschwester. Sie stellt sich als sein größter Fan heraus - und das ist nicht unbedingt das Beste, was einem Autor passieren kann. In einem erschreckenden Verhältnis gegenseitiger Abhängigkeit findet sich Paul Sheldon in einer Situation wieder, in der er um sein Leben schreiben muss... Die Aufführungen in der Park-Arena finden am 10., 11. und 19. Juni um 19:30 Uhr sowie am 20. Juni um 19 Uhr statt. Tickets gibt's unter www.okticket.de.

Die Hauptrollen im Theaterstück „Misery“ nach Stephen King übernehmen in Furth im Wald Katy Karrenbauer und Christian Erdt.



2. Chamer Straßenmusikfestival

VON 12. BIS 14. JUNI DREHT SICH IN DER KREISSTADT ALLES UM DIE MUSIK

In Cham spielt die Musik! Und zwar an allen Ecken und Enden der Innenstadt. Von 12. bis 14. Juni gibt das Chamer Stadtfest den rhythmischen Herzschlag Chams vor: Am Freitagabend markiert die großartige Partyband „Erwin und die Heckflossen“ den Start in ein musikreiches Wochenende. Am Samstag gibt der Nachwuchs den Ton an. Dann haben die Jugendorchester des Kreisverbandes Cham im Nordbayerischen Musikbund den Marktplatz fest im Griff. Bis am Abend das Konzert der bekannten Band „Hundskrippel“ mit seinem unverwechselbaren „Rock'n'Blow-Sound“ den Schlussakkord setzt. Am verkaufsoffenen Sonntag warten sie dann alle auf ihr Publikum: Profis und Laienmusiker, Kapellen und Solisten, erfahrene und ganz junge Musiker. Sie bieten beim 2. Chamer Straßenmusikfestival in der Innenstadt sämtliche Musikstile - bunt wie der Regenbogen und vereint in der Stadt, die für Gastfreundschaft und Begegnungen steht. Seinen adäquaten Abschluss findet der Tag am Marktplatz mit einem mitreißenden Vocal Jam des 30-köpfigen Chamer Chors Cantissima, der von der Top-Band Shine aus Passau begleitet wird. Bei diesem Mitsingkonzert ist jede Stimme willkommen!

Drei Tage lang treten in der Kreisstadt Cham verschiedenste Musiker auf.

Großes Kino

STUMMFILM MEETS ORCHESTER IM KONZERTHAUS BLAIBACH

Das Konzerthaus wird zum Kino für die Ohren! 1926 hatte der Stummfilm Premiere, der Richard Strauss' Erfolgsoper „Der Rosenkavalier“ auf die Leinwand brachte. Eigens für den gegenüber der Oper um einige Szenen erweiterten Film richtete Strauss eine aufwändige Partitur ein. Sie erklingt am 27. Juni um 19 Uhr und am 28. Juni um 11 Uhr im Konzerthaus Blaibach in einer raffinierten Bearbeitung für ein 14-köpfiges Salonorchester. Unter der Leitung von Johannes Kalitzke reist dafür extra das oem - österreichisches ensemble fuer neue musik aus Salzburg an. Großes Kino!

Steht am 27. und 28. Juni in Blaibach auf der Bühne: Das österreichische ensemble fuer neue musik. Foto: Florian Voggender



Neunburger Burgfestspiele

VOM HUSSENKRIEG

Termine		Mittelaltermarkt 2026
Samstag	04.07.2026	31. Juli – 2. August
Freitag	10.07.2026	Premiere
Samstag	18.07.2026	2. Aufführung
Freitag	24.07.2026	3. Aufführung
Samstag	25.07.2026	4. Aufführung
		5. Aufführung



Juli 2026

www.burgfestspiele-neunburg.de

Montag, 1. Juni

BAD KÖTZTING

Pfingstfestwoche.

FURTH IM WALD - 11 UHR, TOURIST INFO, STADTPLATZ 2

Kinderstadtführung: Eine Zeitreise ins Mittelalter. Unterwegs mit Ritter- und Prinzessinnengewändern. Anmeldung: 09973 509600

Dienstag, 2. Juni

BAD KÖTZTING - 9 UHR, KUR- UND GÄSTESERVICE

Geführte Wanderung: Naturschutzgebiet Stockauwiesen bei Zwiesel. Leichte Tour mit Wanderführer Heinz Schiele. Anmeldung: 09941 40032150.

CHAM - 10:30 UHR, MARKTPLATZBRUNNEN

Stadtführung: Cham entdecken. Keine Anmeldung erforderlich. Kosten: 3 Euro pro Person. Kinder unter 14 Jahren sind frei.

LAM - 10 UHR, WANDERPARKPLATZ SATTEL

Spielend auf den Osser. Wanderung für Familien mit Kindern ab 6 Jahren mit Naturpark-Gebietsbetreuerin Anette Lafaire. Anmeldung bei einer der drei Tourist-Infos im Lamer Winkel.

LOHBERG - 10 UHR, PARKPLATZ REISSBRÜCKE, ORTSTEIL SOMMERAU

Über den Triftsteig zum Kleinen Arbersee. Mittelschwere Wanderung. Anmeldung bei einer der drei Tourist-Infos im Lamer Winkel.

NEUKIRCHEN BEIM HEILIGEN BLUT - 14:30 UHR, TOURIST-INFO, MARKTPLATZ 10

Ein Stück auf dem ostbayerischen Jakobsweg. Mit Pilgerberater Josef Altmann. Kostenlos. Anmeldung: 09947 940821.

Mittwoch, 3. Juni

CHAM - 10:30 UHR, CORDONHAUS

Von der Magd und dem Grafen. Kinderführung. Kosten: 4 Euro pro Kind. Anmeldung: 09971 8579410 oder tourist@cham.de.

FURTH IM WALD - 10 BIS 17 UHR, AM LAGERPLATZ 5

Aktionstag Flederwisch. Handwerkskunst zum Mitmachen.

Info: www.flederwisch.de.

LAM - 20 UHR, TOURIST-INFO

Abendstimmung an der Fürstenzeche. Laternenwanderung zum Besucherbergwerk. Infos unter: www.bergwerk-fuerstenzeche.de.

LOHBERG - 11 UHR, SEEHÄUSL AM KLEINEN ARBERSEE, SEEHAUS 1

Der Kleine Arbersee und seine Geheimnisse. Spaziergang mit der Naturpark-Gebietsbetreuerin Anette Lafaire. Anmeldung bei einer der drei Tourist-Infos im Lamer Winkel.

LOHBERG - 14 UHR, BAYERWALD TIERPARK

Mit dem Tierpfleger unterwegs. Anmeldung: 09943 8145.

NEUKIRCHEN BEIM HEILIGEN BLUT - 19:30 UHR, WALLFAHRTSMUSEUM, SCHLOSSHOF

Kultur im Schloss: Bayerischer Abend mit dem Trachtenverein. Bayerische Musik. Eintritt frei.

RÖTZ - 18 UHR, FESTGELÄNDE

Heimatfest.

SCHORNDORF - 9:30 UHR, HINTER PFAHLHÄUSER 5

Geheimnisvolle Teufelsmauer. Kleine Wanderung auf dem Bayerischen Pfahl mit dem Naturpark-Ranger.

WALDMÜNCHEN - 10 UHR, GARTENSTRASSE 4

Kinderbasteln in der Kerzenfabrik. Kosten: 2,50 Euro.

WALDMÜNCHEN - 19 UHR, MARKTPLATZ

Kultursommer: Dinner Musik.

Donnerstag, 4. Juni

BAD KÖTZTING - 10:30 UHR, OBERER WIRT, HAUS

Dorffest.

FURTH IM WALD - 16 UHR, PARK-ARENA, ESCHLKAMER STRASSE 10

Der Furth Drache - Der Mythos lebt! Mit Vorführung des größten vierbeinigen Schreitroboters der Welt. Info: www.further-drache.de.

RÖTZ - 18 UHR, FESTGELÄNDE

Heimatfest.

Freitag, 5. Juni

ARRACH - 9:30 UHR, BAHNHOF

Auf dem Goldsteig über den panoramareichen Kaitersberg. Mit Einkehr in der Kötztinger Hütte. Mittelschwere Wanderung. Anmeldung bei einer der drei Tourist-Infos im Lamer Winkel.

ARRACH - 10 UHR, ESCHLAIGNER STRASSE 12

Zu Besuch bei der Feuerwehr. Kinderprogramm. Anmeldung bei einer der drei Tourist-Infos im Lamer Winkel.

ARRACH - 20 UHR, PARKPLATZ DER SEEPARK-ANLAGE

Abend- oder Fackelwanderung. Anmeldung bei einer der drei Tourist-Infos im Lamer Winkel.

NEUKIRCHEN BEIM HEILIGEN BLUT - 11 UHR, KLOSTERGARTEN DER FRANZISKANER

Franziskus und der Sonnengesang im Klostersgarten. Kinderführung mit Rätsel. Teilnahme ab 6 Jahren.

PEMFLING - 14 UHR, GEGENÜBER JAKOBSTRASSE 18

Walderlebnis rund um die Bärenhöhle. Naturkundlicher Ausflug für die ganze Familie mit einem Naturpark-Ranger.

RETTENBACH - 12:30 UHR, PARKPLATZ ORTSTEINGANG

Regionalmarkt.

RODING - 13 UHR, JAHNSTRASSE

Wir entdecken die Stadtnatur: Familienführung am Esper. Mit Naturpark-Rangerin Leo Rutz.

RÖTZ - 18 UHR, FESTGELÄNDE

Heimatfest.

➤ Eine geführte Tour auf den Kaitersberg ab Arrach gibt's am 5. Juni.

◀ Eine lohnende Sonnenaufgangswanderung auf den Großen Osser steht am 6. Juni an.

Samstag, 6. Juni

BAD KÖTZTING - 7 BIS 13 UHR, JAHNPLATZ

Flohmarkt.

CHAM - 10:30 UHR, MARKTPLATZBRUNNEN

Stadtführung: Cham entdecken. Keine Anmeldung erforderlich. Kosten: 3 Euro pro Person. Kinder unter 14 Jahren sind frei.

CHAM - 10:30 UHR, MARKTPLATZ

Chamer Musiksommer: Schmankerlmuse mit 4 Fun. Eintritt frei.

LAM - 3:30 UHR, WANDERPARKPLATZ SATTEL

Sonnenaufgangswanderung zum Großen Osser. Anmeldung bei einer der drei Tourist-Infos im Lamer Winkel.

LAM - 15 UHR, ZECHENSTR. 16

Auszeit im Besucherbergwerk Fürstenzeche: Tief durchatmen. Infos unter: www.bergwerk-fuerstenzeche.de.

NEUKIRCHEN BEIM HEILIGEN BLUT - 10 UHR, RITTSTEIG/UHLISTE

Leonhardiritt. Grenzüberschreitende Reiterwallfahrt von Rittsteig nach Uhlsteig/Kohlheim.

NEUKIRCHEN BEIM HEILIGEN BLUT - 19 UHR, FEUERWEHRHAUS ATZLERN

Hallenfest der Feuerwehr Atzlern.

RÖTZ - 18 UHR, FESTGELÄNDE

Heimatfest.

WALDMÜNCHEN - 14 UHR, LEHRBIENENSTAND

Ein Nachmittag bei den Bienen.

WALDMÜNCHEN - 20 UHR, KULTUR- UND FESTSPIELBÜHNE

Die große Musical Gala: One Night Only.

ZANDT - 18 UHR, TURNHALLE

Sommerfest des FC Zandt.

Sonntag, 7. Juni

BAD KÖTZTING - FEUERWEHRHAUS TRAIERSDORF

Gartenfest.

BAD KÖTZTING - 10 UHR, KURPARKPAVILLON

Kurkonzert: Blasorchester Furth im Wald. Eintritt frei.

FURTH IM WALD - 14 BIS 17 UHR, VOITHENBERGHAMMER, VOITHENBERGHÜTTE 26

Schmiedevorführung mit Besuch im Museumsstadl. Schmiedevorführungen je nach Teilnehmerzahl alle halbe Stunde.

Info: www.hammerschmiede-furth.de.

LAM - 10 UHR, LAMBACH

5. Lamer „Woid-Reim“. Laufevent.

Infos: www.spvgg-lam-nordisch.de.

LAM - 11:30 UHR, AM ANGER, ENGELSHÜTT

Gartenfest der Feuerwehr Engelshütt.

HOHENWARTH - 10 UHR

Goaßstodfest. Start mit Fronleichnamprozession.

MILTACH - 10 UHR, SCHLOSS ALTRANDSBERG

Pfarrfest Altrandsberg.

RÖTZ - 18 UHR, FESTGELÄNDE

Heimatfest.

Dienstag, 9. Juni

CHAM - 9 BIS 18 UHR, MARKTPLATZ

Pflanzermarkt.

CHAM - 10:30 UHR, MARKTPLATZBRUNNEN

Stadtführung: Cham entdecken. Keine Anmeldung erforderlich. Kosten: 3 Euro pro Person. Kinder unter 14 Jahren sind frei.

LOHBERG - 21:15 UHR, PARKPLATZ SCHEIBENSATTEL

Sonnenaufgang im Naturkino am Zwercheck. Mittelschwere Wanderung. Anmeldung bei einer der drei Tourist-Infos im Lamer Winkel.

NEUKIRCHEN BEIM HEILIGEN BLUT - 14:30 UHR, TOURIST-INFO, MARKTPLATZ 10

Ein Stück auf dem ostbayerischen Jakobsweg. Mit Pilgerberater Josef Altmann. Kostenlos. Anmeldung: 09947 940821.

Mittwoch, 10. Juni

CHAM - 9 BIS 18 UHR, MARKTPLATZ

Pflanzermarkt.



▲ Richtung Naturkino geht's am 9. Juni – inklusive Sonnenaufgangsgenuss.

▲ Von Lam aus in den Nationalpark Bayerischer Wald zum Schwellhäusl. Das steht am 10. Juni an.

FURTH IM WALD - 19:30 UHR, PARK-ARENA, ESCHLKAMER STRASSE 10
„Misery“ von Stephen King mit Katy Karrenbauer und Christian Erdt. Ein Broadway-Erfolg unter freiem Himmel in Furth. Tickets: www.okticket.de.

LAM - 8:40 UHR, TOURIST INFO

Am Wasser entlang, durch Wälder hindurch: Unterwegs im Nationalpark. Mittelschwere Wanderung mit Einkehr im Schwellhäusl. Anmeldung bei einer der drei Tourist-Infos im Lamer Winkel.

LAM - 15 UHR, ZECHENSTR. 16

Auszeit im Besucherbergwerk Fürstenzeche: Tief durchatmen. Infos unter: www.bergwerk-fuerstenzeche.de.

NEUKIRCHEN BEIM HEILIGEN BLUT - 19:30 UHR, WALLFAHRTSMUSEUM, SCHLOSSHOF

Kultur im Schloss: The Ramblers. Blues. Eintritt frei.

WALDMÜNCHEN - 19 UHR, MARKTPLATZ

Kultursommer: Oberlandmusikanten.

Donnerstag, 11. Juni

ARRACH - 16 UHR, PARKPLATZ SEEPARK

Was ist los im Arracher Moor? Wanderung durch das Arracher Moor für die ganze Familie mit Moorquiz. Anmeldung bei einer der drei Tourist-Infos im Lamer Winkel.

ARRACH - 20 UHR, SEEPARK

Bunter Sommer: Alibi. Rockkonzert. Eintritt frei.

CHAM - 9 BIS 18 UHR, MARKTPLATZ

Pflanzermarkt.

FURTH IM WALD - 19:30 UHR, PARK-ARENA, ESCHLKAMER STRASSE 10

„Misery“ von Stephen King mit Katy Karrenbauer und Christian Erdt. Ein Broadway-Erfolg unter freiem Himmel in Furth. Tickets: www.okticket.de.

LAM - 10 UHR, BAHNHOF

Kulinarische Walddtour zum Ödbauern. Anmeldung bei einer der drei Tourist-Infos im Lamer Winkel.





▲ Am 13. Juni gibt's eine Führung zum 1959 in Cham produzierten Antikriegsfilm „Die Brücke“.

▲ Am 19. Juni verwandelt sich der Kurpark in Bad Kötzing in einen Schlagerpark. Foto: Kur- und Gästeservice Bad Kötzing

LAM - 10 UHR, TOURIST-INFO

Kräuterführung mit der Kräuterexpertin. Anmeldung bei einer der drei Tourist-Infos im Lamer Winkel.

NEUKIRCHEN BEIM HEILIGEN BLUT - 13:30 UHR, TOURIST-INFO, MARKTPLATZ 10

Geführte E-Bike-Tour. Kostenlos. Anmeldung: 09947 940821.

Freitag, 12. Juni

ARRACH - 10 UHR, PARKPLATZ PFARRKIRCHE HAIBÜHL

Gemütliche Wanderung zum Tanneneck & Kolmstein mit Einkehr. Geführte Wanderung auf dem Pilgerweg St. Wolfgang. Anmeldung bei einer der drei Tourist-Infos im Lamer Winkel.

BLAIBACH - 19:30 UHR, KONZERTHAUS

Talente im Rampenlicht: Preisträger Jugend musiziert. Info & Tickets: www.blaibach.de

CHAM - 9 BIS 18 UHR, MARKTPLATZ

Pflanzermarkt.

CHAM - 18:30 UHR, MARKTPLATZ

Chamer Stadtfest. Mit der Kultband „Erwin und die Heckflossen“. Eintritt frei.

LAM - 19 UHR, WANDERPARKPLATZ SATTEL

Abend-Yoga auf der Osserwiese. Erlebnistage „Bergmädeln auf Tour“. Nur für Frauen buchbar. Anmeldung bei einer der drei Tourist-Infos im Lamer Winkel.

NEUKIRCHEN BEIM HEILIGEN BLUT - FESTZELT VORDERBUCHBERG **150 Jahre Feuerwehr Vorderbuchberg.** Mit Festzeltbetrieb, Musik und Fahnenumzug.

WALDMÜNCHEN - 14 UHR, AQUAFIT

Saunafest im AquaFit.

Samstag, 13. Juni

BLAIBACH - 18 UHR, DORFPLATZ

2. Blaibacher Open Air mit der Band „Gentle“. Vorstand: „Lockdown Pistols“. Info: www.blaibach.de

CHAM - 9 BIS 16 UHR, MARKTPLATZ

Pflanzermarkt.

CHAM - 10:30 UHR, MARKTPLATZ

Chamer Stadtfest. Mit den Jugendorchestern des Nordbayerischen Musikbunds ab 10:30 Uhr. Mit der bekannten Band „D'Hundskrippeln“ ab 20 Uhr. Eintritt frei.

CHAM - 14 UHR, KIRCHPLATZ

Cham und der Film „Die Brücke“. Führung zur Erinnerung an die Dreharbeiten im Jahr 1959. Kostenfrei. Anmeldung: 09971 8579410 oder tourist@cham.de

FURTH IM WALD - 13 UHR, FREIZEITUFER AM DRACHENSEE

Drachenseefest. Mit Festprogramm, Bootsfahrten, Sautrogrennen und Co.

LAM - 8:40 UHR, TOURIST-INFO

An einem Tag über acht Tausender. Kammwanderung vom Großen Arber bis zum Eck. Anmeldung bei einer der drei Tourist-Infos im Lamer Winkel.

LAM - AB 16 UHR, MARKTPLATZ

12. Sportwagen- und Porsche-Treffen.

LAM - AB 17 UHR, MARKTPLATZ

Großes Marktplatzfest der Lamer Marktplatzwirte.

MICHELSNEUKIRCHEN - 19 UHR, ST. QUIRIN

23. Quermarkt.

NEUKIRCHEN BEIM HEILIGEN BLUT - FESTZELT VORDERBUCHBERG

150 Jahre Feuerwehr Vorderbuchberg. Mit Festzeltbetrieb, Musik und Fahnenumzug.

ZANDT - 8 BIS 10:30 UHR, RATHAUS

Bauernmarkt.

Sonntag, 14. Juni

BAYERISCH EISENSTEIN - 11 BIS 16 UHR, BERGWACHTHÜTTE AUF DER ARBEREBENE

Bergfest der Bergwacht Lam. Mit Bergmesse um 11 Uhr. Fahrdienst ab Brennes startet um 9:30 Uhr.

BAD KÖTZTING - 10 UHR, KURPARKPAVILLON

Kurkonzert: Perlhütter Musikanten. Eintritt frei.

CHAM - 9 BIS 17 UHR, MARKTPLATZ

Pflanzermarkt.

CHAM - 12 BIS 17 UHR, MARKTPLATZ

2. Chamer Straßenmusikfestival. Großes Finale mit Vocal Jam - Mitmachkonzert - ab 17:30 Uhr. Eintritt frei.

FURTH IM WALD - 13 UHR, FREIZEITUFER AM DRACHENSEE

Drachenseefest. Mit Festprogramm, Bootsfahrten, Sautrogrennen und Co.

FURTH IM WALD - 14 UHR, DLRG-GEBÄUDE AM DRACHENSEE

Kutschenfahrt am Drachensee. Anmeldung: 09973 509600.

GRAFENWIESEN - 10 UHR, BAHNHOFSGELÄNDE

Gartenfest SKK Grafenwiesen.

MICHELSNEUKIRCHEN - 8 UHR, ST. QUIRIN

23. Quermarkt.

NEUKIRCHEN BEIM HEILIGEN BLUT - FESTZELT VORDERBUCHBERG

150 Jahre Feuerwehr Vorderbuchberg. Mit Festzeltbetrieb, Musik und Fahnenumzug.

RETTENBACH - 11 UHR, DORFMITTE

Sonntagskonzert: Rettenbach erklingt. Mit den Hirschlinger Musikanten.

Montag, 15. Juni

ARRACH - 10 UHR, WALDKINDERGARTEN AM DACHSENPLATZ

Kleberer Geschichtenwald: Spielerisch die Natur erfahren. Erlebnisreiche Kinderwanderung. Anmeldung bei einer der drei Tourist-Infos im Lamer Winkel.

CHAM - 9 BIS 18 UHR, MARKTPLATZ

Pflanzermarkt.



BODENMAIS
GLÜCKSMOMENTE



- Stücke von Scarlatti, Haydn und Schubert gibt's beim Gastspiel von Pianorecital Christian Zacharias am 24. Juni in Blaibach. Foto: Andrea Felvégi
- Der Akkordeonclub Furth im Wald ist am 24. Juni zu Gast in Neukirchen. Foto: Akkordeonclub
- Zusammen mit dem Kammerorchester Basel steht Anastasia Kobekina am 29. Juni im Konzerthaus Blaibach auf der Bühne. Foto: Julia Altukhova

Dienstag, 16. Juni

CHAM - 9 BIS 18 UHR, MARKTPLATZ

Pflanzermarkt.

CHAM - 10:30 UHR, MARKTPLATZBRUNNEN

Stadtführung: Cham entdecken. Keine Anmeldung erforderlich. Kosten: 3 Euro pro Person. Kinder unter 14 Jahren sind frei.

CHAM - 19 UHR, EINGANG KLOSTERKIRCHE MARIA HILF, LUDWIGSTRASSE 6

Pilger, Presse & Propheten - Erlebnisstadtführung. Die neue Schauspiel-Stadtführung: Das Jahr 1913 und seine Chamer Originale. Tickets: www.okticket.de.

LOHBERG - 9 UHR, TOURIST-INFO

Übers Lohberger Steindl zum Osser. Anmeldung bei einer der drei Tourist-Infos im Lamer Winkel.

NEUKIRCHEN BEIM HEILIGEN BLUT - 14:30 UHR, TOURIST-INFO, MARKTPLATZ 10

Ein Stück auf dem ostbayerischen Jakobsweg. Mit Pilgerberater Josef Altmann. Kostenlos. Anmeldung: 09947 940821.

Mittwoch, 17. Juni

ARRACH - 9:30 UHR, TOURIST-INFO

Riechen und schmecken: Die Natur neu entdecken. Familien-Kräuterführung mit der Kräuterpädagogin. Anmeldung bei einer der drei Tourist-Infos im Lamer Winkel.

ARRACH - 20 UHR, PARKPLATZ DER SEEPARK-ANLAGE

Abend- oder Fackelwanderung. Anmeldung bei einer der drei Tourist-Infos im Lamer Winkel.

CHAM - 9 BIS 18 UHR, MARKTPLATZ

Pflanzermarkt.

FURTH IM WALD - 10 BIS 17 UHR, AM LAGERPLATZ 5

Aktionstag Flederwisch. Handwerkskunst zum Mitmachen. Info: www.flederwisch.de.

NEUKIRCHEN BEIM HEILIGEN BLUT - 19:30 UHR, WALLFAHRTMUSEUM, SCHLOSSHOF

Kultur im Schloss: Five Rivers Blues Band. Eintritt frei.

WALDMÜNCHEN - 19 UHR, MARKTPLATZ

Kultursommer: 4FUN & Schmankerl Musi.

Donnerstag, 18. Juni

ARRACH - 9:30 UHR, BAHNHOF

Auf dem Goldsteig über den panoramareichen Kaitersberg. Mit Einkehr in der Kötztinger Hütte. Mittelschwere Wanderung. Anmeldung bei einer der drei Tourist-Infos im Lamer Winkel.

BAD KÖTZTING - 9 UHR, KUR- UND GÄSTESERVICE

Geführte Wanderung: Verlassene Siedlungen im Böhmerwald. Mittelschwere Tour mit Wanderführer Heinz Schiele. Anmeldung: 09941 40032150.

CHAM - 9 BIS 18 UHR, MARKTPLATZ

Pflanzermarkt.

CHAM - 19 UHR, EINGANG KLOSTERKIRCHE MARIA HILF, LUDWIGSTRASSE 6

Pilger, Presse & Propheten - Erlebnisstadtführung. Die neue Schauspiel-Stadtführung: Das Jahr 1913 und seine Chamer Originale. Tickets: www.okticket.de.

LAM - 9:30 UHR, TOURIST-INFO

Kraftquelle Natur. Rundwanderung entlang des alten Kirchenwegs zwischen Lohberg und Lam. Anmeldung bei einer der drei Tourist-Infos im Lamer Winkel.

LAM - 12 UHR, TOURIST-INFO

Heimat in Echt: Entdeckungstour durch Lam. Anmeldung bei einer der drei Tourist-Infos im Lamer Winkel.

Freitag, 19. Juni

BAD KÖTZTING - 18:30 UHR, KURPARK

SchlagerPark.

BLAIBACH - 19 UHR, KONZERTHAUS

Die Bayerische Staatsoper in Blaibach - Vielstimmiges. Zemlinsky - Wagner - Schönberg. Info & Tickets: www.kulturgranit.de und 09941 9495065.

CHAM - 9 BIS 18 UHR, MARKTPLATZ

Pflanzermarkt.

FURTH IM WALD - 19:30 UHR, PARK-ARENA, ESCHLKAMER STRASSE 10
„Misery“ von Stephen King mit Katy Karrenbauer und Christian Erdt. Ein Broadway-Erfolg unter freiem Himmel in Furth. Tickets: www.okticket.de.

LAM - 8:40 UHR, TOURIST-INFO

An einem Tag über acht Tausender. Kammwanderung vom Großen Arber bis zum Eck. Anmeldung bei einer der drei Tourist-Infos im Lamer Winkel.

Samstag, 20. Juni

BLAIBACH - 18 UHR, KONZERTHAUS

Die Bayerische Staatsoper in Blaibach. Opernstudio. Info & Tickets: www.kulturgranit.de und 09941 9495065.

CHAM - 9 BIS 16 UHR, MARKTPLATZ

Pflanzermarkt.

CHAM - 10:30 UHR, MARKTPLATZBRUNNEN

Stadtführung: Cham entdecken. Keine Anmeldung erforderlich. Kosten: 3 Euro pro Person. Kinder unter 14 Jahren sind frei.

CHAM - 10:30 UHR, MARKTPLATZ

Chamer Musiksommer: Perlhütter Musikanten. Eintritt frei.

CHAM - 20 UHR, STADTHALLE

Klavierkonzert: Hans-Zimmer-Musik. Tickets: www.eventim.de.

FURTH IM WALD - 19:30 UHR, PARK-ARENA, ESCHLKAMER STRASSE 10
„Misery“ von Stephen King mit Katy Karrenbauer und Christian Erdt. Ein Broadway-Erfolg unter freiem Himmel in Furth. Tickets: www.okticket.de.

GRAFENWIESEN - 12 UHR, SPORTPLATZGELÄNDE, BERGHÄUSER STR. 43
Gartenfest des SV Grafenwiesen.

LAM - 20 UHR, WANDERPARKPLATZ SATTEL

Sonnenuntergangswanderung zum Osser. Anmeldung bei einer der drei Tourist-Infos im Lamer Winkel.

NEUKIRCHEN BEIM HEILIGEN BLUT - 17 UHR, SPORTPLATZ

Kindernachmittag des Sportkegelclubs.

TRAITSCHING - 15 UHR, HOFMARKSTR.

Wasserschloss Loifling mit Schlosskapelle. Führung mit Lichtbildvortrag. Anmeldung: 09971 30771 oder 09971 30707.

WALDMÜNCHEN - SPOTHEIM

10 Jahre SG Waldmünchen/Geigant.

Sonntag, 21. Juni

BAD KÖTZTING - 10 UHR, KURPARKPAVILLON

Kurkonzert: Kapelle Geschwister Vogl und Freunde. Eintritt frei.

BAD KÖTZTING - 10 UHR, FEUERWEHRHAUS RAMSRIED

Dorffest.

BAD KÖTZTING - 11 UHR, LINDNERBRÄU

Gartenfest.

BLAIBACH - 11 UHR, KONZERTHAUS

Die Bayerische Staatsoper in Blaibach. Opernstudio. Info & Tickets: www.kulturgranit.de und 09941 9495065.

FURTH IM WALD - 14 BIS 17 UHR, VOITHENBERGHAMMER, VOITHENBERGHÜTTE 26

Schmiedevorführung mit Besuch im Museumsstadl. Schmiedevorführungen je nach Teilnehmerzahl alle halbe Stunde. Info: www.hammerschmiede-furth.de.

FURTH IM WALD - 14 UHR, PARK-ARENA, ESCHLKAMER STRASSE 10

Der Further Drache - Der Mythos lebt! Mit Vorführung des größten vierbeinigen Schreitroboters der Welt. Info: www.further-drache.de.

FURTH IM WALD - 16 UHR, STADTBIBLIOTHEK IM ALTEN AMTSGERICHT, STADTPLATZ 2

Geschichtenrunde. Vorlesespaß für Kinder von 4 bis 7 Jahren

GRAFENWIESEN - 9 UHR, SPORTPLATZGELÄNDE, BERGHÄUSER STR. 43

Gartenfest des SV Grafenwiesen.

LOHBERG - 9 BIS 17 UHR, BAYERWALD-TIERPARK

Künstler- und Handwerkermarkt im Tierpark.

HOHENWARTH - 14 UHR, ORTSGEBIET

6. ADAC Old & Youngtimer Rallye.

WALDMÜNCHEN - 17 UHR, INNENHOF DER JUGENDBILDUNGSSTÄTTE

Grillfest im Schlosshof.

WALDMÜNCHEN - SPOTHEIM

10 Jahre SG Waldmünchen/Geigant.

Montag, 22. Juni

CHAM - 9 BIS 18 UHR, MARKTPLATZ

Pflanzermarkt.

Dienstag, 23. Juni

ARRACH - 21 UHR, PARKPLATZ SEEPARK

Sinneswanderung: Ein nächtlicher Streifzug. Geführter Spaziergang. Anmeldung bei einer der drei Tourist-Infos im Lamer Winkel.

BAD KÖTZTING - 17 UHR, KUR- UND GÄSTESERVICE

Kräuterführung mit Elke Kropf. Info und Buchung:

www.woidkraeuterei.de.

CHAM - 9 BIS 18 UHR, MARKTPLATZ

Pflanzermarkt.

CHAM - 10:30 UHR, MARKTPLATZBRUNNEN

Stadtführung: Cham entdecken. Keine Anmeldung erforderlich. Kosten: 3 Euro pro Person. Kinder unter 14 Jahren sind frei.

CHAM - 19 UHR, EINGANG KLOSTERKIRCHE MARIA HILF, LUDWIGSTRASSE 6

Pilger, Presse & Propheten - Erlebnisstadtführung. Die neue Schauspiel-Stadtführung: Das Jahr 1913 und seine Chamer Originale. Tickets: www.okticket.de.

FURTH IM WALD - 16 UHR, STADTBIBLIOTHEK IM ALTEN AMTSGERICHT, STADTPLATZ 2

Geschichtenrunde. Vorlesespaß für Kinder von 4 bis 7 Jahren.

LOHBERG - 9 UHR, TOURIST-INFO

Durch das Büchelbachtal zum Zwercheck. Anspruchsvolle Wanderung. Anmeldung bei einer der drei Tourist-Infos im Lamer Winkel.

NEUKIRCHEN BEIM HEILIGEN BLUT - 14:30 UHR, TOURIST-INFO, MARKTPLATZ 10

Ein Stück auf dem ostbayerischen Jakobsweg. Mit Pilgerberater Josef Altmann. Kostenlos. Anmeldung: 09947 940821.

Mittwoch, 24. Juni

BLAIBACH - 19 UHR, KONZERTHAUS

Pianorecital Christian Zacharias. Scarlatti - Haydn - Schubert. Info & Tickets: www.kulturgranit.de und 09941 9495065.

CHAM - 9 BIS 18 UHR, MARKTPLATZ

Pflanzermarkt.

CHAM - 18:30 UHR, JÜDISCHER FRIEDHOF, WINDISCHBERGERDORF
Im Garten des Lebens. Führung auf dem jüdischen Friedhof mit Stadtarchivar Timo Bullemer. Kostenlos. Anmeldung: 09971 7138.

FURTH IM WALD - 10 BIS 17 UHR, AM LAGERPLATZ 5

Aktionstag Flederwisch. Handwerkskunst zum Mitmachen.

Info: www.flederwisch.de.

LAM - 15 UHR, ZECHENSTR. 16

Auszeit im Besucherbergwerk Fürstenzeche: Tief durchatmen. Infos unter: www.bergwerk-fuerstenzeche.de.

LOHBERG - 10 UHR, KAPELLE IN SCHWARZENBACH

Die Waldapotheke: Heilsames aus'm Woid. Mittelschwere Wanderung. Anmeldung bei einer der drei Tourist-Infos im Lamer Winkel.

NEUKIRCHEN BEIM HEILIGEN BLUT - 19:30 UHR, WALLFAHRTMUSEUM, SCHLOSSHOF

Kultur im Schloss: Akkordeonclub Furth im Wald. Mit Moderator Toni Lauerer. Eintritt frei.

WAFFENBRUNN - 9 UHR, VERBINDUNGSSTRASSE SAISTING - THONBERG

Altes Wissen für lebendige Landschaften: Sennen- und Dengelkurs. Mit Naturpark-Ranger Thomas Hausladen.

WALDMÜNCHEN - 19 UHR, MARKTPLATZ

Kultursommer: Two Chairmen.

Donnerstag, 25. Juni

BAD KÖTZTING - 13:30 UHR, KUR- UND GÄSTESERVICE

Geführte Wanderung: Lambacher Holzweg. Leichte Tour mit Wanderführer Heinz Schiele. Anmeldung: 09941 40032150.

CHAM - 9 BIS 18 UHR, MARKTPLATZ

Pflanzermarkt.

FURTH IM WALD - 16 UHR, PARK-ARENA, ESCHLKAMER STRASSE 10
Der Further Drache - Der Mythos lebt! Mit Vorführung des größten vierbeinigen Schreitroboters der Welt. Info: www.further-drache.de.

LAM - 10 UHR, TOURIST-INFO

Kräuterführung mit der Kräuterexpertin. Anmeldung bei einer der drei Tourist-Infos im Lamer Winkel.

NEUKIRCHEN BEIM HEILIGEN BLUT - 13:30 UHR, TOURIST-INFO, MARKTPLATZ 10

Geführte E-Bike-Tour. Kostenlos. Anmeldung: 09947 940821.

Freitag, 26. Juni

ARRACH - 10 UHR, PARKPLATZ PFARRKIRCHE HAIBÜHL

Gemütliche Wanderung zum Tanneneck & Kolmstein mit Einkehr. Geführte Wanderung auf dem Pilgerweg St. Wolfgang. Anmeldung bei einer der drei Tourist-Infos im Lamer Winkel.

BAD KÖTZTING - 14 UHR, WANDERPARKPLATZ LUDWIGSBERG

Der Wald und seine Herausforderungen. Exkursion mit Försterin Johanna Gierl.

BAD KÖTZTING - 18 UHR, THEATRON IM KURPARK

Café Zinnober. Live Open Air.

CHAM - 9 BIS 18 UHR, MARKTPLATZ

Pflanzermarkt.

CHAM - 16 UHR, JÜDISCHER FRIEDHOF, WINDISCHBERGERDORF

Im Garten des Lebens. Führung auf dem jüdischen Friedhof mit Stadtarchivar Timo Bullemer. Kostenfrei. Anmeldung: 09971 7138.

FALKENSTEIN - 20:30 UHR, BURG FALKENSTEIN

Burghofspiele Falkenstein - Generalprobe.

LOHBERG - 19 UHR, TIERPARK

Abendführung im Bayerwald-Tierpark. Mit Tierärztin Claudia Schuh. Anmeldung: 09943 8145.

WALDMÜNCHEN - 19 UHR, MARKTPLATZ

Heimatabend.

Samstag, 27. Juni

BAD KÖTZTING - 12:30 UHR, JAHNPLATZ

Nachmittagswanderung: Blaibach - Wimbach.

BLAIBACH - 18 UHR, KONZERTHAUS

Der Rosenkavalier. Stummfilm mit Live-Musik.

Info & Tickets: www.kulturgranit.de und 09941 9495065.

CHAM - 9 BIS 16 UHR, MARKTPLATZ

Pflanzermarkt.

CHAM - 10:30 UHR, MARKTPLATZ

Chamer Musiksommer: Bayern Life. Eintritt frei.

CHAM - 19 UHR, STÄDTISCHE GALERIE CORDONHAUS, PROPSTEISTR. 46

Eröffnung der Ausstellung „Festkörperbetrachtung“ von Roland Boden. Mit Christoph Tannert.

FALKENSTEIN - 20:30 UHR, BURG FALKENSTEIN

Burghofspiele Falkenstein - Premiere.

FURTH IM WALD - 12 UHR, DRACHENSEE

Kinder- und Jugend-Drachenduathlon.

Info: www.drachentriathlon.de.

FURTH IM WALD - 17 UHR, DIEBERGER WEG

Stodlfest 2026.

LAM - 9:45 UHR, PARKPLATZ LAMBACH

Durch die Heimat des Osserriesen. Anspruchsvolle Tour. Vom Lambach zum Osser. Anmeldung bei einer der drei Tourist-Infos im Lamer Winkel.

HOHENWARTH - 17 UHR, GASTHOF SCHMIDT

100 Jahre Kaitersbergler Trachtenverein.

NEUKIRCHEN BEIM HEILIGEN BLUT - 19 UHR, REITANLAGE KELNHOFER, MAIS

Gartenfest des ASV Mais.

RÖTZ - GOLFCLUB AM EIXENDORFER STAUSEE

White Night - Alles in Weiß!. Golfturnier-Reihe zum 50. Geburtstag des Eixendorfer Stausees

Am letzten Juni-Tag lässt sich der Kleine Arbersee nochmal geführt erkunden.



Sonntag, 28. Juni

BAD KÖTZTING - 10 UHR, KURPARKPAVILLON

Kurkonzert: Akkordeon Club Furth im Wald. Eintritt frei.

BLAIBACH - 11 UHR, KONZERTHAUS

Der Rosenkavalier. Stummfilm mit Live-Musik. Info & Tickets:

www.kulturgranit.de und 09941 9495065.

BLAIBACH - 14 UHR, KONZERTHAUS

Konzerthaus für Alle. Sommerfest. Eintritt frei. Info:

www.kulturgranit.de und 09941 9495065.

CHAM - AB 8:45 UHR, INNENSTADT

Stadtlauf.

CHAM - 18 UHR, STÄDTISCHE GALERIE CORDONHAUS, PROPSTEISTR. 46

„Spät-Lese“ im Hof des Cordonhauses. Führung in der „Festkörperbetrachtung“-Ausstellung von Roland Boden um 17 Uhr. Ab 18 Uhr Lesung und Musik.

FURTH IM WALD - 8 UHR, DRACHENSEE

9. Drachentriathlon. Info: www.drachentriathlon.de.

FURTH IM WALD - 10:30 UHR, WALDBÜHNE

Kinderfest auf der Waldbühne. Mit Mitmachprogramm, Hüpfburg, Ponyreiten, Kutschfahrten und Verlosung. Findet nicht bei Regen statt.

RÖTZ - 15 UHR, SCHWARZENBURG

Premiere und Feier: „Das kleine Gespenst“.

WIESENFELDEN - 7 UHR, WÖRTHER STRASSE 23, HÖHENBERG

Kleintier- und Bauernmarkt.

Info: www.kleintiermarkt-höhenberg.de.

Montag, 29. Juni

BLAIBACH - 19 UHR, KONZERTHAUS

Anastasia Kobekina & Kammerorchester Basel. Puccini - Tschaikowsky - Brahms. Info & Tickets: www.kulturgranit.de und 09941 9495065.

Dienstag, 30. Juni

LOHBERG - 10 UHR, PARKPLATZ REISSBRÜCKE, ORTSTEIL SOMMERAU

Über den Triftsteig zum Kleinen Arbersee. Mittelschwere Wanderung. Anmeldung bei einer der drei Tourist-Infos im Lamer Winkel.

NEUKIRCHEN BEIM HEILIGEN BLUT - 14:30 UHR, TOURIST-INFO, MARKTPLATZ 10

Ein Stück auf dem ostbayerischen Jakobsweg. Mit Pilgerberater Josef Altmann. Kostenlos. Anmeldung: 09947 940821.

NEUERÖFFNUNG

LIEBL
Seit 1935

Spezialitäten Brennerei
Whisky Destillerie

NEUERÖFFNUNG



DAS BRENNORAMA BEIM LIEBL. EIN ORT. VIER WELTEN.

BRENNORAMA
Geist. Genuss. Gastlichkeit.

Das BRENNORAMA ist das neue Zuhause der Brennerei Liebl – ein Ort zum Verweilen, Erleben und Staunen. Mit Aussicht auf Genuss. Für alle, die das Echte suchen – und das Besondere finden wollen.



Destillerie mit Einblick

Kupfer, Frucht, Feuer – hier schaust du dem geistvollen Genuss direkt beim Entstehen zu.



Gastronomie

Vom feinen Kuchen-genuss bis zum urigen Brotzeitbrettl. Hausgemacht, regional, überraschend.



190°-Terrasse

Ein Ausblick, der bleibt. Und ein wunderbares Plätzchen, das du nicht mehr verlassen willst.



Der neue Liebl-Shop

Charakterköpfe im Regal. Volle Auswahl aus dem Liebl-Sortiment inklusive echter Raritäten.



WILD UNSERE NATUR.
ECHT UNSER GESCHMACK.



Für die schönsten
Genussmomente!



Mehr entdecken auf www.goldsteig.bayern